

議案第12号

平成30年度設楽町一般会計補正予算（第6号）

平成30年度設楽町一般会計補正予算（第6号）は、次に定めるところによる。

（歳入歳出予算の補正）

第1条 既定の歳入歳出予算の総額から歳入歳出それぞれ351,147千円を減額し、歳入歳出予算の総額を歳入歳出それぞれ6,669,331千円とする。

2 歳入歳出予算の補正の款項の区分及び当該区分ごとの金額並びに補正後の歳入歳出予算の金額は、「第1表 歳入歳出予算補正」による。

（継続費の補正）

第2条 継続費の変更は、「第2表 継続費補正」による。

（繰越明許費）

第3条 地方自治法（昭和22年法律第67号）第213条第1項の規定により、翌年度に繰り越して使用することができる経費は、「第3表 繰越明許費」による。

（地方債の補正）

第4条 地方債の変更は、「第4表 地方債補正」による。

平成31年3月4日提出

設楽町長 横山 光明

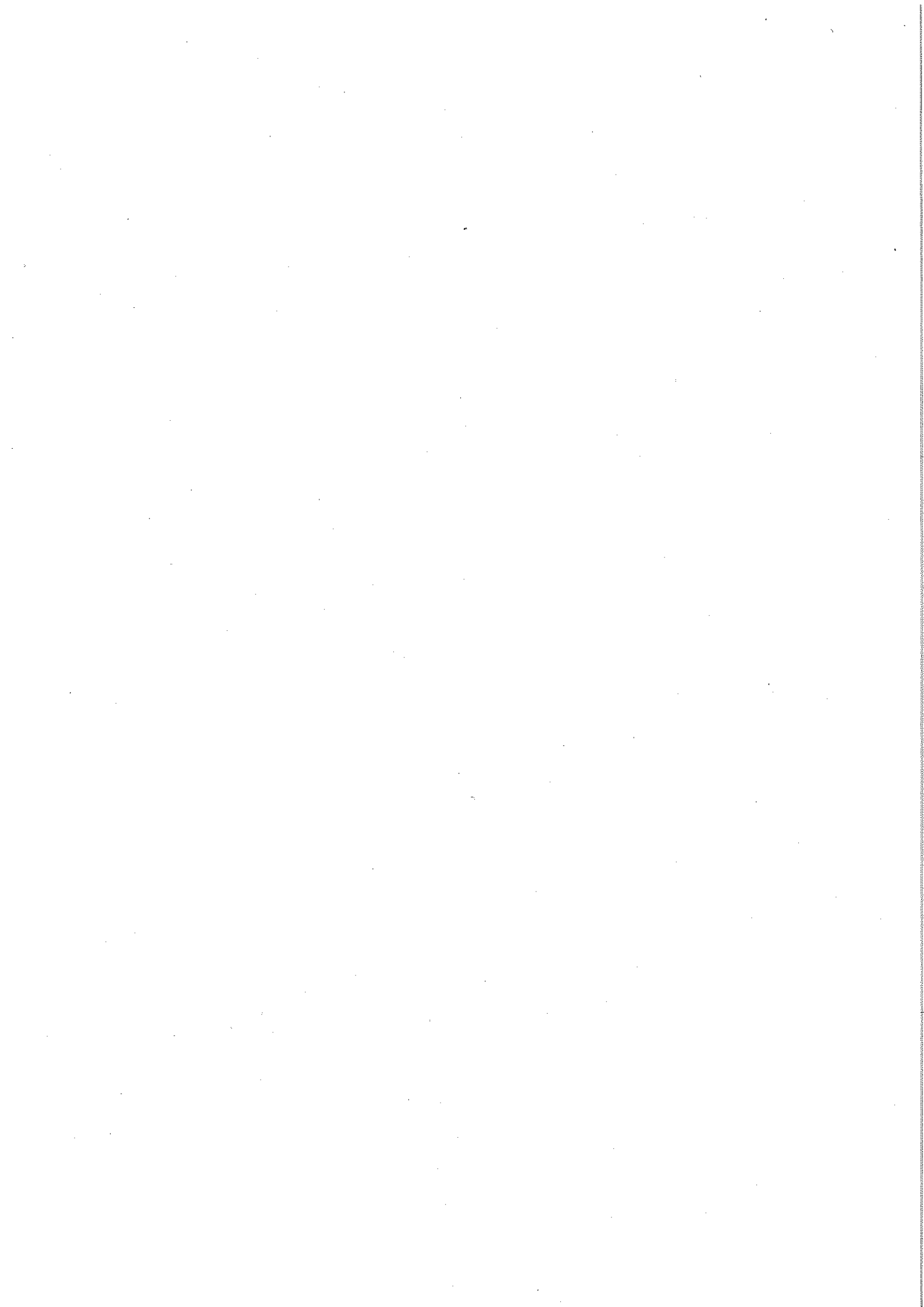

第1表 歳入歳出予算補正
歳入

款	項	補正前の額	補正額	計
		千円	千円	千円
1	町税	597,812	964	598,776
	1 町民税	234,588	△4,370	230,218
	2 固定資産税	322,879	6,150	329,029
	4 町たばこ税	22,471	△816	21,655
12	分担金及び負担金	96,425	△10,164	86,261
	1 分担金	11,008	△5,250	5,758
	2 負担金	85,417	△4,914	80,503
13	使用料及び手数料	43,696	2,288	45,984
	1 使用料	40,060	2,288	42,348
14	国庫支出金	296,928	△25,916	271,012
	1 国庫負担金	117,878	△1,064	116,814
	2 国庫補助金	175,118	△24,852	150,266
15	県支出金	1,456,666	△221,815	1,234,851
	1 県負担金	1,130,650	△198,551	932,099
	2 県補助金	275,551	△26,857	248,694
	3 県委託金	50,465	3,593	54,058
16	財産収入	23,891	61	23,952
	1 財産運用収入	19,509	61	19,570
18	繰入金	503,612	43,324	546,936
	2 基金繰入金	502,323	43,324	545,647
20	諸収入	381,275	△40,580	340,695
	3 受託事業収入	39,882	△2,790	37,092
	4 雑入	316,642	△37,790	278,852
21	町債	839,924	△99,309	740,615
	1 過疎対策事業債	621,100	△60,700	560,400
	2 緊急防災・減災事業債	28,800	△20,100	8,700

款	項	補正前の額	補正額	計
		千円	千円	千円
	3 臨時財政対策債	130,224	△4,909	125,315
	5 学校教育施設等整備事業債	51,300	△13,600	37,700
	歳入合計	7,020,478	△351,147	6,669,331

歳 出

款	項	補正前の額 千円	補 正 額 千円	計 千円
1	議会費	67,998	△527	67,471
	1 議会費	67,998	△527	67,471
2	総務費	928,631	△39,212	889,419
	1 総務管理費	783,859	△40,959	742,900
	2 徴税費	54,942	△2,400	52,542
	3 戸籍住民基本台帳費	11,457	△150	11,307
	4 選挙費	11,457	6,487	17,944
	7 交通対策費	65,931	△2,190	63,741
3	民生費	987,975	△24,531	963,444
	1 社会福祉費	787,981	△19,021	768,960
	2 児童福祉費	190,778	△3,510	187,268
	3 国民年金事務取扱費	9,216	△2,000	7,216
4	衛生費	780,271	△25,322	754,949
	1 保健衛生費	577,068	△18,726	558,342
	2 清掃費	203,203	△6,596	196,607
5	農林水産業費	907,220	△80,092	827,128
	1 農業費	519,799	△68,874	450,925
	2 林業費	387,421	△11,218	376,203
6	商工費	118,240	△500	117,740
	1 商工費	118,240	△500	117,740
7	土木費	1,132,841	△108,331	1,024,510
	1 土木管理費	26,282	△400	25,882
	2 道路橋りょう費	564,410	△95,700	468,710
	3 河川土木費	17,187	△3,450	13,737
	4 住宅費	230,498	0	230,498
	5 公共下水道費	294,464	△8,781	285,683

款	項	補正前の額	補正額	計
		千円	千円	千円
8	消防費	304,427	17,371	321,798
	1 消防費	304,427	17,371	321,798
9	教育費	1,067,036	△89,853	977,183
	1 教育総務費	273,579	△1,826	271,753
	2 小学校費	81,721	△160	81,561
	3 中学校費	50,280	△380	49,900
	4 社会教育費	519,245	△82,649	436,596
	5 保健体育費	142,211	△4,838	137,373
10	災害復旧費	38,011	△150	37,861
	2 公共施設災害復旧費	31,275	△150	31,125
	歳 出 合 計	7,020,478	△351,147	6,669,331

第2表 継続費補正

[変更]

款	項	事業名	補正前			補正後		
			総額 (千円)	年度	年割額 (千円)	総額 (千円)	年度	年割額 (千円)
5 農林水 産費	1 農業費	道の駅清嶺 (仮称) 建 設事業	538,652	平成30年度	210,466	587,499	平成30年度	178,166
				平成31年度	166,370		平成31年度	224,068
				平成32年度	161,816		平成32年度	185,265
9 教育費	4 社会教 育費	歴史民俗資 料館(仮称) 建設事業	1,149,684	平成30年度	482,904	1,237,467	平成30年度	411,280
				平成31年度	357,173		平成31年度	455,564
				平成32年度	309,607		平成32年度	370,623

第3表 繰越明許費

款	項	事業名	総額 千円
2 総務費	1 総務管理費	地籍調査事業	750
2 総務費	4 選挙費	町議選ポスター掲示板借上	2,250
2 総務費	4 選挙費	愛知県議会議員一般選挙	8,548
4 衛生費	1 保健衛生費	簡易水道特別会計繰出金	45,041
5 農林水産業費	1 農業費	経営体育成支援事業	1,900
7 土木費	2 道路橋りょう費	町道笹平奴田小松線改良事業	30,490
7 土木費	2 道路橋りょう費	町道田内清崎線改良事業	16,528
7 土木費	2 道路橋りょう費	町道黒倉神田線改良事業	18,568
7 土木費	2 道路橋りょう費	橋梁修繕事業	20,558
7 土木費	5 公共下水道費	公共下水道特別会計繰出金	209,325
8 消防費	1 消防費	消防団救助用資器材等購入事業	16,341
10 災害復旧費	2 公共施設災害復旧費	町道名倉津具線災害復旧事業	21,058

第4表 地方債補正

起債の目的	補正前 限度額(千円)	補正後 限度額(千円)
過疎対策事業債	291,400	230,700
福祉移送サービス事業	8,000	6,300
通学路安全対策事業	7,700	5,400
新斎苑建設事業	89,000	14,800
道の駅清嶺(仮称)建設事業	42,100	35,600
農地環境整備事業負担金	21,000	10,400
広域営農団地農道整備事業	7,300	3,800
田口特産物振興センター空調機更新工事	4,500	4,600
学校施設冷房設備整備事業	0	53,900
中学校海外派遣事業	17,000	15,200
歴史民俗資料館(仮称)建設事業	94,800	80,700
緊急防災・減災事業債	22,800	2,700
防災行政無線電波伝搬改善事業	22,800	2,700
臨時財政対策債	130,224	125,315
臨時財政対策債	130,224	125,315
学校教育施設等整備事業債	51,300	37,700
学校教育施設等整備事業債	51,300	37,700
合 計	495,724	396,415



平成30年度
設楽町一般会計補正予算(第6号)
に関する説明書



歳入歳出補正予算事項別明細書

1 総括
(歳入)

款	補正前の額	補正額	計
	千円	千円	千円
1 町税	597,812	964	598,776
12 分担金及び負担金	96,425	△10,164	86,261
13 使用料及び手数料	43,696	2,288	45,984
14 国庫支出金	296,928	△25,916	271,012
15 県支出金	1,456,666	△221,815	1,234,851
16 財産収入	23,891	61	23,952
18 繰入金	503,612	43,324	546,936
20 諸収入	381,275	△40,580	340,695
21 町債	839,924	△99,309	740,615
歳入合計	7,020,478	△351,147	6,669,331

(歳 出)

款	補正前の額	補 正 額	計
	千円	千円	千円
1 議会費	67,998	△527	67,471
2 総務費	928,631	△39,212	889,419
3 民生費	987,975	△24,531	963,444
4 衛生費	780,271	△25,322	754,949
5 農林水産業費	907,220	△80,092	827,128
6 商工費	118,240	△500	117,740
7 土木費	1,132,841	△108,331	1,024,510
8 消防費	304,427	17,371	321,798
9 教育費	1,067,036	△89,853	977,183
10 災害復旧費	38,011	△150	37,861
歳 出 合 計	7,020,478	△351,147	6,669,331

補正額の財源内訳			
特 定 国県支出金	財 源 地 方 債	財 源 そ の 他	一 般 財 源
千円	千円	千円	千円
			△527
10,926	△4,000	△1,677	△44,461
4,513		△9,568	△19,476
△17,984	△74,200	2,364	64,498
△5,024	△20,500	△60,563	5,995
		△500	0
△116,346		800	7,215
4,096	△20,100	12,223	21,152
△123,068	24,400		8,815
△4,844			4,694
△247,731	△94,400	△56,921	47,905

2 歳 入

1 款 町税

964千円

1 項 町民税

△4,370千円

目	補正前の額	補 正 額	計
1 個人	千円 203,084	千円 △816	千円 202,268
2 法人	31,504	△3,554	27,950
計	234,588	△4,370	230,218

1 款 町税

964千円

2 項 固定資産税

6,150千円

1 固定資産税	300,812	6,150	306,962
計	322,879	6,150	329,029

1 款 町税

964千円

4 項 町たばこ税

△816千円

1 町たばこ税	22,471	△816	21,655
計	22,471	△816	21,655

1 2 款 分担金及び負担金

△10,164千円

1 項 分担金

△5,250千円

1 農林水産業費分担金	10,650	△5,250	5,400
-------------	--------	--------	-------

節		説明	
区分	金額		
1 現年度課税分	千円 3,000	財政課 現年度課税分	千円 3,000
2 滞納繰越分	△3,816	財政課 滞納繰越分	△3,816
1 現年度課税分	△3,554	財政課 現年度課税分	△3,554

1 現年度課税分	9,277	財政課 土地・家屋・償却	9,277
2 滞納繰越分	△3,127	財政課 滞納繰越分	△3,127

1 現年度課税分	△816	財政課 従量割	△816
----------	------	------------	------

1 農業費分担金	△5,250	建設課	
----------	--------	-----	--

1 款 町税 1 2 款 分担金及び負担金

1 2 款 分担金及び負担金
1 項 分担金

△10,164千円
△5,250千円

目	補正前の額	補正額	計
	千円	千円	千円
計	11,008	△5,250	5,758

1 2 款 分担金及び負担金
2 項 負担金

△10,164千円
△4,914千円

2 民生費負担金	81,211	△7,278	73,933
3 衛生費負担金	1,122	2,364	3,486
計	85,417	△4,914	80,503

1 3 款 使用料及び手数料
1 項 使用料

2,288千円
2,288千円

6 土木使用料	28,844	2,288	31,132
計	40,060	2,288	42,348

1 4 款 国庫支出金
1 項 国庫負担金

△25,916千円
△1,064千円

1 民生費国庫負担金	97,569	3,780	101,349
------------	--------	-------	---------

節		説	明
区 分	金 額		
	千円	県営農地環境整備事業	千円 △5,250

2 やすらぎの里 費負担金	△6,807	町民課 養護老人ホーム町内入所者負担金 養護老人ホーム町外入所者措置費	△284 △6,523
4 保育園費負担 金	△471	町民課 宝保育園保育料 津具保育園保育料	△1,027 556
1 斎苑費負担金	2,364	生活課 新斎苑建設費負担金	2,364

1 住宅使用料	2,288	建設課 現年度分	2,288

2 国民健康保険 費負担金	194	町民課 国民健康保険基盤安定制度 [負担率1/2]	194
------------------	-----	------------------------------	-----

1 2 款 分担金及び負担金 1 3 款 使用料及び手数料 1 4 款 国庫支出金

14款 国庫支出金
1項 国庫負担金

△25,916千円
△1,064千円

目	補正前の額	補正額	計
	千円	千円	千円
3 災害復旧費国庫負担金	20,000	△4,844	15,156
計	117,878	△1,064	116,814

14款 国庫支出金
2項 国庫補助金

△25,916千円
△24,852千円

1 総務費国庫補助金	1,014	2,349	3,363
4 土木費国庫補助金	141,652	△31,747	109,905
5 消防費国庫補助金	1,038	4,546	5,584
計	175,118	△24,852	150,266

節		説 明	千円
区 分	金 額		
4 保育園費負担金	千円 3,586	町民課 子どものための教育・保育給付交付金（宝保育園運営費）	3,586
1 公共施設災害復旧費負担金	△4,844	建設課 公共土木災害復旧 [補助率 2 / 3]	△4,844

1 電子計算費補助金	2,349	総務課 旧氏併記対応改修費補助金 [定額補助]	2,349
1 道路維持費補助金	△17,139	建設課 橋りょう修繕事業 [補助率 65%]	△17,139
2 道路改築費補助金	△17,992	建設課 地方創生道整備推進交付金 [補助率 1 / 2]	△17,992
3 住宅費補助金	3,384	建設課 社会資本整備総合交付金事業 [補助率 1 / 2]	3,384
1 災害対策費補助金	△900	総務課 民間木造住宅耐震改修事業 [補助率 1 / 2]	△900
2 消防施設費補助金	5,446	総務課 消防団設備整備費補助金 [補助率 1 / 3]	5,446

15款 県支出金
1項 県負担金

△221,815千円
△198,551千円

目	補正前の額	補正額	計
1 総務費県負担金	千円 1,056,142	千円 △199,284	千円 856,858
2 民生費県負担金	74,354	733	75,087
計	1,130,650	△198,551	932,099

15款 県支出金
2項 県補助金

△221,815千円
△26,857千円

1 総務費県補助金	3,400	2,090	5,490
-----------	-------	-------	-------

節		説明	明
区分	金額		
1 ダム対策費負担金	千円 △199,284	企画ダム対策課	千円
		水源地域整備事業（広域営農団地） [負担率4/5]	△1,160
		水源地域整備事業（町道） [負担率4/5]	△34,404
		水源地域整備事業（林道） [負担率4/5]	7,127
		水源地域整備事業（田口下水道） [負担率4/5]	△28,600
		水源地域整備事業（町営住宅） [負担率4/5]	△1,195
		水源地域整備事業（歴史民俗資料館） [負担率4/5]	△123,068
		水源地域整備事業（簡易水道） [負担率4/5]	△17,984
2 国民健康保険費負担金	605	町民課 国民健康保険基盤安定制度	605
3 後期高齢者医療保険費負担金	△1,324	町民課 後期高齢者医療基盤安定制度	△1,324
5 保育園費負担金	1,452	町民課 子どものための教育・保育給付交付金（宝保育園運営費）	1,452

2 市町村振興事業費補助金	1,595	財政課 元気な愛知市町村づくり補助金（チャレンジ枠） [補助率2/3]	595
		元気な愛知市町村づくり補助金（通常枠） [補助率1/2]	1,000
3 地籍調査費補助金	495	津具総合支所管理課 国土調査事業等補助金 [補助率3/4]	495

15款 県支出金

15款 県支出金
2項 県補助金

△221,815千円

△26,857千円

目	補正前の額	補正額	計
4 農林水産業費県補助金	千円 198,327	千円 △8,097	千円 190,230
6 土木費県補助金	44,400	△20,400	24,000
7 消防費県補助金	985	△450	535
計	275,551	△26,857	248,694

15款 県支出金
3項 県委託金

△221,815千円

3,593千円

1 総務費県委託金	19,749	6,487	26,236
3 農林水産業費県委託金	23,660	△2,894	20,766
計	50,465	3,593	54,058

節		説明	明
区分	金額		
2 農業振興費補助金	千円 △5,779	産業課 経営体育成支援事業 [補助率3/10] 鳥獣被害防止緊急捕獲等対策事業 [全額補助] 機構集積協力金 [定額補助]	千円 △2,100 △1,179 △2,500
4 林業振興費補助金	△1,948	産業課 森林整備地域活動支援事業 [補助率3/4] 山村地域鳥獣被害防止対策事業 [補助率1.7/3]	△1,215 △733
5 林道事業費補助金	△370	建設課 小規模林道改良事業 [補助率3/5] 小規模林道舗装開設事業 [補助率2/3]	△1,620 1,250
2 道路改築費補助金	△20,400	建設課 市町村土木事業 [補助率2/3]	△20,400
2 災害対策費補助金	△450	総務課 民間木造耐震改修事業 [補助率1/4]	△450

8 愛知県議会議員一般選挙費委託金	6,487	総務課 愛知県議会議員一般選挙費委託金	6,487
1 林業振興費委託金	△2,894	産業課 あいち森と緑づくり事業	△2,894

1.5 款 県支出金

16款 財産収入
1項 財産運用収入

61千円
61千円

目	補正前の額	補正額	計
1 財産貸付収入	千円 15,211	千円 61	千円 15,272
計	19,509	61	19,570

18款 繰入金
2項 基金繰入金

43,324千円
43,324千円

4 財政調整基金繰入金	239,315	43,324	282,639
計	502,323	43,324	545,647

20款 諸収入
3項 受託事業収入

△40,580千円
△2,790千円

1 民生費受託事業収入	30,145	△2,290	27,855
3 商工費受託事業収入	9,337	△500	8,837
計	39,882	△2,790	37,092

20款 諸収入
4項 雑入

△40,580千円
△37,790千円

1 助成金収入	255,526	△50,076	205,450
---------	---------	---------	---------

節		説	明
区 分	金 額		
1 土地建物貸付 収入	千円 61	総務課 旧矢崎社員寮住宅 教育課 田養住宅	千円 △1,740 1,801

1 財政調整基金 繰入金	43,324	財政課 財政調整基金繰入金	43,324
-----------------	--------	------------------	--------

1 介護保険費受 託収入	△2,290	町民課 介護保険地域支援事業受託（東三河広域連合）	△2,290
1 観光施設管理 費受託収入	△500	産業課 グリーンメッセージ管理運営事業受託（田原市）	△500

1 豊川水源基金 助成金	△50,076	企画ダム対策課 水源地域振興事業助成金（道の駅整備事業） [助成率4/5] 水源地域振興事業助成金（林道事業） [助成率4/5]	△64,114 13,238
-----------------	---------	--	-------------------

16款 財産収入 18款 繰入金 20款 諸収入

20款 諸収入
4項 雑入

△40,580千円
△37,790千円

目	補正前の額	補正額	計
	千円	千円	千円
4 雑入	61,114	12,286	73,400
計	316,642	△37,790	278,852

21款 町債
1項 過疎対策事業債

△99,309千円
△60,700千円

1 総務債	15,700	△4,000	11,700
3 衛生債	151,600	△74,200	77,400
4 農林水産業債	143,100	△20,500	122,600
7 教育債	161,700	38,000	199,700

節		説明	
区分	金額		
	千円		千円
		水源地域振興事業助成金(町道事業) [助成率4/5]	800
2 財産管理費収入	63	総務課	
		町有建物等共済金	53
		庁用車損害共済金等	10
26 消防施設費収入	12,223	総務課	
		防災無線同報系屋外拡声子局損失補償	12,223

1 交通対策債	△4,000	財政課	
		福祉移送サービス事業	△1,700
		通学路安全対策事業	△2,300
1 保健衛生債	△74,200	財政課	
		新斎苑建設事業	△74,200
1 農業債	△20,500	財政課	
		道の駅清嶺(仮称)建設事業	△6,500
		農地環境整備事業負担金	△10,600
		広域営農団地農道整備事業負担金	△3,500
		田口特産物振興センター空調機更新工事	100
1 教育総務債	53,900	財政課	
		学校施設冷房設備整備事業	53,900
3 中学校債	△1,800	財政課	
		中学生海外派遣事業	△1,800
4 社会教育債	△14,100	財政課	

20款 諸収入 21款 町債

21款 町債

△99,309千円

1項 過疎対策事業債

△60,700千円

目	補正前の額	補正額	計
	千円	千円	千円
計	621,100	△60,700	560,400

21款 町債

△99,309千円

2項 緊急防災・減災事業債

△20,100千円

1 消防債	28,800	△20,100	8,700
計	28,800	△20,100	8,700

21款 町債

△99,309千円

3項 臨時財政対策債

△4,909千円

1 臨時財政対策債	130,224	△4,909	125,315
計	130,224	△4,909	125,315

21款 町債

△99,309千円

5項 学校教育施設等整備事業債

△13,600千円

1 学校教育施設等整備事業債	51,300	△13,600	37,700
計	51,300	△13,600	37,700

節		説	明
区 分	金 額		
	千円	歴史民俗資料館（仮称）建設事業	千円 △14,100

1 消防債	△20,100	財政課 防災行政無線電波伝搬改善事業	△20,100

1 臨時財政対策債	△4,909	財政課 地方交付税代替臨時財政対策債	△4,909

1 学校教育施設等整備事業債	△13,600	財政課 学校教育施設等整備事業債	△13,600

3 歳 出

1 款 議会費

△527千円

1 項 議会費

△527千円

目	補正前の額	補正額	計	補正額の財源内訳			
				特 定 財 源			一般財源
				国県支出金	地方債	その他	
1 議会費	千円 67,998	千円 △527	千円 67,471	千円	千円	千円	千円 △527
計	67,998	△527	67,471	0	0	0	△527

2 款 総務費

△39,212千円

1 項 総務管理費

△40,959千円

1 一般管理費	315,576	△1,747	313,829				△1,747
2 財産管理費	63,892	△108	63,784			△1,677 財産収入 △1,740 諸収入 63	1,569

節		説 明	千円
区 分	金 額		
3 職員手当等	千円 △100	総務課 扶養手当	△100
9 旅費	△130	議会事務局	
11 需用費	△190	旅費費用弁償	△130
13 委託料	△107	消耗品費	△50
		印刷製本費	△70
		図書費	△70
		委託料	△107
		行政視察委託	△107

2 給料	△800	総務課 給料（一般職）	△800
4 共済費	△500	共済組合負担金	△500
8 報償費	△50	謝礼	△50
13 委託料	△133	講師等謝礼	△50
		委託料	△133
19 負担金、補助 及び交付金	△264	P C B廃棄物処理委託	△118
		職員ストレスチェック業務委託	△15
		負担金	△264
		自治大研修負担金	△264
19 負担金、補助 及び交付金	△108	総務課 負担金	△108
		旧矢崎社員寮未入居分共益費負担金	△108

1 款 議会費 2 款 総務費

2款 総務費

△39,212千円

1項 総務管理費

△40,959千円

目	補正前の額	補正額	計	補正額の財源内訳			
				特定財源			一般財源
				国県支出金	地方債	その他	
3 電子計算費	千円 131,820	千円 △2,193	千円 129,627	千円 2,349 国庫支出金 2,349	千円	千円	千円 △4,542
4 自治振興費	22,048	△889	21,159				△889
5 企画費	16,278	△2,255	14,023	595 県支出金 595			△2,850
6 移住定住推進費	88,338	△33,887	54,451	1,000 県支出金 1,000			△34,887

節		説明	金額
区分	金額		
13 委託料	千円 △2,059	総務課	千円
14 使用料及び賃借料	△134	委託料 社会保障・税番号システム整備委託 使用料 電子ファイル無害化処理サービス使用料	△2,059 △2,059 △134 △134
19 負担金、補助及び交付金	△889	企画ダム対策課 交付金 地域づくり支援事業交付金	△889 △889
8 報償費	△369	総務課 補助金	△1,200
11 需用費	△565	町イベント補助金	△1,200
14 使用料及び賃借料	△121	企画ダム対策課 報償 蒲郡設楽交流事業報償	△45 △45
19 負担金、補助及び交付金	△1,200	謝礼 男女共同参画推進会議委員謝礼 再生エネルギー推進講演会講師謝礼 実行委員会謝礼 消耗品費 印刷製本費 光熱水費 使用料 交流体験施設使用料 借上料 バス借上料	△324 △104 △100 △120 △249 △216 △100 △30 △30 △91 △91
1 報酬	△1,850	総務課 嘱託員報酬	△1,490
4 共済費	△400	地域おこし協力隊員	△1,490

2款 総務費

2款 総務費

△39,212千円

1項 総務管理費

△40,959千円

目	補正前の額 千円	補正額 千円	計 千円	補正額の財源内訳			
				特 定 財 源			一般財源 千円
				国県支出金 千円	地方債 千円	その他 千円	

節		説	明
区 分	金 額		
8 報償費	千円 △602	嘱託員社会保険料	千円 △400
9 旅費	△234	企画ダム対策課 非常勤職員報酬	△360
11 需用費	△1,050	地域創生アドバイザー	△360
12 役務費	△16	謝礼	△602
13 委託料	△819	講師等謝礼	△454
14 使用料及び賃 借料	△1,756	空家仲介謝礼	△100
19 負担金、補助 及び交付金	△20,080	地域おこし協力隊事業アドバイザー謝礼	△48
21 貸付金	△7,080	普通旅費	△100
		費用弁償	△134
		地域おこし協力隊費用弁償	△134
		修繕費	△600
		地域おこし協力隊用住宅修繕費	△600
		消耗品費	△400
		印刷製本費	△50
		その他保険料	△16
		損害賠償保険料	△16
		委託料	△819
		名古屋大学地域創生共同研究委託	△567
		田口高校「お仕事フェア」運営委託料	△183
		宅地分譲地維持管理業務委託	△69
		使用料	△1,276
		移住定住イベント会場使用料	△728
		地域おこし協力隊募集会場使用料	△500
		インターネットシステム利用料	△48
		借上料	△480
		自動車借上料	△180
		物品借上料	△100
		地域おこし協力隊員住居借上料	△200

2款 総務費

2款 総務費
1項 総務管理費

△39,212千円
△40,959千円

目	補正前の額 千円	補正額 千円	計 千円	補正額の財源内訳			
				特定財源			一般財源 千円
				国県支出金 千円	地方債 千円	その他 千円	
8 ダム対策費	20,448	△600	19,848				△600
9 地籍調査費	1,128	720	1,848	495 県支出金 495			225
計	783,859	△40,959	742,900	4,439	0	△1,677	△43,721

2款 総務費
2項 徴税費

△39,212千円
△2,400千円

1 徴税総務費	38,698	△2,400	36,298				△2,400
---------	--------	--------	--------	--	--	--	--------

節		説	明
区 分	金 額		
	千円		千円
		負担金	△80
		地域おこし協力隊起業事業化研修負担金	△80
		補助金	△20,000
		若者住宅新築補助金	△18,000
		空家流通促進事業補助金	△2,000
		貸付金	△7,080
		しあわせまちづくり修学資金貸付金	△1,080
		後継者育成基金貸付金	△6,000
2 給料	△600	総務課	
		給料（一般職）	△600
11 需用費	56	津具総合支所管理課	
		消耗品費	56
13 委託料	660	委託料	660
19 負担金、補助 及び交付金	4	地籍調査委託	660
		負担金	4
		県国土調査推進協議会負担金	4

2 給料	△300	総務課	
		給料（一般職）	△300
3 職員手当等	△1,300	期末手当	△500
		勤勉手当	△300
		退職手当組合負担金	△500
12 役務費	△800	財政課	
		広告料	△800

2款 総務費

2款 総務費
2項 徴税費

△39,212千円
△2,400千円

目	補正前の額 千円	補正額 千円	計 千円	補正額の財源内訳			
				特 定 財 源			一般財源 千円
				国県支出金 千円	地方債 千円	その他 千円	
計	54,942	△2,400	52,542	0	0	0	△2,400

2款 総務費
3項 戸籍住民基本台帳費

△39,212千円
△150千円

1 戸籍住民基本台帳費	11,457	△150	11,307				△150
計	11,457	△150	11,307	0	0	0	△150

2款 総務費
4項 選挙費

△39,212千円
6,487千円

3 愛知県議会議員一般選挙費	2,061	6,487	8,548	6,487 県支出金 6,487			
----------------	-------	-------	-------	------------------------	--	--	--

節		説明	千円
区分	金額		
	千円	ふるさと納税ポータルサイト広告料	△800

11 需用費	△150	町民課 印刷製本費	△150

1 報酬	1,437	総務課	
3 職員手当等	3,228	委員報酬	167
9 旅費	7	選挙管理委員	167
11 需用費	1,330	非常勤職員報酬	1,270
12 役務費	305	投票管理者	385
13 委託料	66	投票立会人	797
14 使用料及び賃借料	114	開票立会人	88
		時間外勤務手当	2,889
		管理職特別勤務手当	339
		旅費費用弁償	7
		消耗品費	1,300
		図書費	30
		通信運搬費	305
		一般通信運搬費	305
		委託料	66
		ポスター掲示板設置撤去委託	66

2款 総務費

2款 総務費
4項 選挙費

△39,212千円
6,487千円

目	補正前の額 千円	補正額 千円	計 千円	補正額の財源内訳			
				特 定 財 源			一般財源 千円
				国県支出金 千円	地方債 千円	その他 千円	
計	11,457	6,487	17,944	6,487	0	0	0

2款 総務費
7項 交通対策費

△39,212千円
△2,190千円

1 交通安全対策費	8,704	△2,596	6,108		△2,300 町債 △2,300		△296
2 公共交通費	57,227	406	57,633		△1,700 町債 △1,700		2,106
計	65,931	△2,190	63,741	0	△4,000	0	1,810

節		説 明	千円
区 分	金 額		
	千円	借上料	114
		会場借上料	114

15 工事請負費	△2,596	建設課 工事請負費	△2,596
		通学路安全対策工事	△2,596
13 委託料	△459	企画ダム対策課 負担金	836
19 負担金、補助 及び交付金	1,065	郡公共交通活性化協議会負担金（津具線運行費）	836
		補助金	1,324
28 繰出金	△200	生活交通路線維持費補助金（田口新城線）	1,064
		過疎地有償輸送事業費補助金	260
		町民課 委託料	△459
		福祉移送サービス事業委託	△459
		補助金	△1,095
		高齢者福祉タクシー運行補助金	△1,095
		生活課 繰出金	△200
		町営バス特別会計繰出金	△200

2款 総務費

3款 民生費

△24,531千円

1項 社会福祉費

△19,021千円

目	補正前の額	補正額	計	補正額の財源内訳			
				特 定 財 源			一般財源
				国県支出金	地方債	その他	
	千円	千円	千円	千円	千円	千円	千円
3 老人福祉費	46,120	△1,352	44,768				△1,352
4 介護保険費	220,918	4,967	225,885			△2,290 諸収入 △2,290	7,257
5 やすらぎの 里費	101,229	△12,999	88,230			△6,807 分担金及び 負担金 △6,807	△6,192
6 地域活動支 援センター 費	7,551	△231	7,320				△231
7 国民健康保 険費	44,090	1,568	45,658	799 国庫支出金 194			769

節		説明	明
区分	金額		
19 負担金、補助 及び交付金	千円 △1,352	町民課 補助金 介護職資格取得支援事業補助金 紙おむつ等支給事業 交付金 地区敬老事業交付金	千円 △961 △120 △841 △391 △391
11 需用費	△225	町民課 消耗品費	△225
13 委託料	△1,532	委託料	△1,532
14 使用料及び賃 借料	△349	生活支援体制整備事業委託 OA機器等リース料 介護保険システム使用料	△1,532 △349 △349
19 負担金、補助 及び交付金	7,073	負担金 東三河広域連合負担金（介護保険事業費） 交付金 地域介護予防活動支援交付金	7,705 7,705 △632 △632
13 委託料	△12,999	町民課 委託料 やすらぎの里指定管理料	△12,999 △12,999
7 賃金	△231	したら保健福祉センター 賃金 通所者作業賃金	△231 △231
28 繰出金	1,568	財政課 繰出金 国民健康保険特別会計繰出金（保険基盤安定） 国民健康保険特別会計繰出金（出産育児一時金）	1,568 1,051 517

3款 民生費

3款 民生費
1項 社会福祉費

△24,531千円

△19,021千円

目	補正前の額 千円	補正額 千円	計 千円	補正額の財源内訳			
				特 定 財 源			一般財源 千円
				国県支出金 千円	地方債 千円	その他 千円	
				県支出金 605			
8 後期高齢者 医療保険費	127,381	△10,974	116,407	△1,324 県支出金 △1,324			△9,650
計	787,981	△19,021	768,960	△525	0	△9,097	△9,399

3款 民生費
2項 児童福祉費

△24,531千円

△3,510千円

1 児童福祉総 務費	45,690	△344	45,346				△344
2 保育園費	140,725	△3,166	137,559	5,038 国庫支出金 3,586 県支出金 1,452		△471 分担金及び 負担金 △471	△7,733
計	190,778	△3,510	187,268	5,038	0	△471	△8,077

3款 民生費
3項 国民年金事務取扱費

△24,531千円

△2,000千円

1 国民年金費	9,216	△2,000	7,216				△2,000
---------	-------	--------	-------	--	--	--	--------

節		説明	千円
区分	金額		
	千円		
28 繰出金	△10,974	町民課 繰出金 後期高齢者医療特別会計繰出金（保険基盤安定） 後期高齢者医療特別会計繰出金（療養給付費負担金）	△10,974 △1,764 △9,210

13 委託料	△344	町民課 委託料 子ども子育て支援事業計画策定ニーズ調査委託	△344 △344
2 給料	△100	総務課 給料（一般職）	△100
3 職員手当等	△200	期末手当	△200
19 負担金、補助 及び交付金	△2,866	町民課 負担金 民間保育所措置費	△2,866 △2,866

2 給料	△300	総務課 給料（一般職）	△300
3 職員手当等	△1,300	扶養手当	△400

3款 民生費

3款 民生費

△24,531千円

3項 国民年金事務取扱費

△2,000千円

目	補正前の額	補正額	計	補正額の財源内訳			
				特 定 財 源			一般財源
				国県支出金	地方債	その他	
	千円	千円	千円	千円	千円	千円	千円
計	9,216	△2,000	7,216	0	0	0	△2,000

4款 衛生費

△25,322千円

1項 保健衛生費

△18,726千円

1 保健衛生総務費	58,743	△123	58,620				△123
2 予防費	34,762	△3,158	31,604				△3,158
3 つぐ診療所費	43,679	3,208	46,887				3,208
5 斎苑費	97,999	△71,880	26,119		△74,200	2,364	△44

節		説明	
区分	金額		
	千円		千円
4 共済費	△400	期末手当	△500
		児童手当	△400
		共済組合負担金	△400

7 賃金	△123	したら保健福祉センター 賃金	△123
		事務賃金	△123
8 報償費	△130	したら保健福祉センター 謝礼	△130
13 委託料	△2,217	臨床心理士謝礼	△60
19 負担金、補助 及び交付金	△186	助産師謝礼	△70
		委託料	△2,217
		がん検診委託	△1,159
20 扶助費	△625	基本健診等委託	△694
		日本脳炎予防接種委託	△104
		高齢者肺炎球菌予防接種委託	△260
		負担金	△186
		妊婦健診費	△186
		扶助費	△625
		子どもインフルエンザ予防接種費	△625
28 繰出金	3,208	津具総合支所管理課 繰出金	3,208
		つぐ診療所特別会計繰出金	3,208
15 工事請負費	△71,880	生活課	

3款 民生費 4款 衛生費

4款 衛生費
1項 保健衛生費

△25,322千円

△18,726千円

目	補正前の額	補正額	計	補正額の財源内訳			
				特 定 財 源			一般財源
				国県支出金	地方債	その他	
千円	千円	千円	千円	千円	千円	千円	千円
					町債 △74,200	分担金及び 負担金 2,364	
6 簡易水道費	315,427	53,227	368,654	△17,984 県支出金 △17,984			71,211
計	577,068	△18,726	558,342	△17,984	△74,200	2,364	71,094

4款 衛生費
2項 清掃費

△25,322千円

△6,596千円

1 清掃総務費	203,203	△6,596	196,607				△6,596
計	203,203	△6,596	196,607	0	0	0	△6,596

5款 農林水産業費
1項 農業費

△80,092千円

△68,874千円

2 農業振興費	299,698	△42,032	257,666	△4,600 県支出金 △4,600	△6,400 町債 △6,400	△64,114 諸収入 △64,114	33,082
---------	---------	---------	---------	--------------------------	------------------------	---------------------------	--------

節		説明	金額
区分	金額		
	千円	工事請負費	千円 △71,880
		新斎苑敷地造成工事	△71,880
28 繰出金	53,227	生活課	
		繰出金	53,227
		簡易水道特別会計繰出金	53,227

13 委託料	△2,150	生活課	
		委託料	△2,150
19 負担金、補助 及び交付金	△4,446	災害廃棄物処理計画策定業務委託	△2,150
		負担金	△4,446
		北設広域事務組合負担金（衛生費）	△4,446

1 報酬	△498	総務課	
		嘱託員報酬	△498
3 職員手当等	△25	地域おこし協力隊員	△498
4 共済費	△102	通勤手当（嘱託員）	△25
		嘱託員社会保険料	△102
13 委託料	△7,795	産業課	
15 工事請負費	△29,179	委託料	△7,795
		道の駅清嶺（仮称）建築工事監理業務委託	△2,916

4 款 衛生費 5 款 農林水産業費

5款 農林水産業費

△80,092千円

1項 農業費

△68,874千円

目	補正前の額 千円	補正額 千円	計 千円	補正額の財源内訳			
				特 定 財 源			一般財源 千円
				国県支出金 千円	地方債 千円	その他 千円	
3 農地費	81,442	△16,600	64,842	△1,160 県支出金 △1,160	△14,100 町債 △14,100	△5,250 分担金及び 負担金 △5,250	3,910
4 農業集落排水費	103,605	△10,242	93,363				△10,242
計	519,799	△68,874	450,925	△5,760	△20,500	△69,364	26,750

5款 農林水産業費

△80,092千円

2項 林業費

△11,218千円

2 林業振興費	133,442	△4,514	128,928	△6,021 県支出金 △6,021			1,507
3 林道事業費	235,676	△6,704	228,972	6,757		8,801	△22,262

節		説明	
区分	金額		
19 負担金、補助 及び交付金	千円 △4,433	道の駅清嶺（仮称）サインデザイン作成委託	千円 △4,674
		道の駅清嶺（仮称）外構工事監理委託	△205
		工事請負費	△29,179
		道の駅清嶺（仮称）外構工事	△29,179
		補助金	△2,394
		農林水産物獣害対策補助金	△1,294
		経営体育成支援事業補助金	△1,100
		交付金	△2,039
		農地中間管理機構集積協力金	△2,039
19 負担金、補助 及び交付金	△16,600	建設課	
		負担金	△16,600
		県営広域営農団地農道整備事業負担金	△4,600
		県営農地環境整備事業負担金（川口地区）	△12,000
28 繰出金	△10,242	生活課	
		繰出金	△10,242
		農業集落排水特別会計繰出金	△10,242

13 委託料	△2,894	産業課	
19 負担金、補助 及び交付金	△1,620	委託料	△2,894
		あいち森と緑づくり事業委託	△2,894
		交付金	△1,620
		森林整備地域活動支援交付金	△1,620
15 工事請負費	△6,704	建設課	
		工事請負費	△6,704

5款 農林水産業費

5款 農林水産業費
2項 林業費

△80,092千円
△11,218千円

目	補正前の額 千円	補正額 千円	計 千円	補正額の財源内訳			
				特 定 財 源			一般財源 千円
				国県支出金 千円	地方債 千円	その他 千円	
				県支出金 6,757		諸収入 8,801	
計	387,421	△11,218	376,203	736	0	8,801	△20,755

6款 商工費
1項 商工費

△500千円
△500千円

4 観光施設管理費	60,013	△500	59,513			△500 諸収入	
計	118,240	△500	117,740	0	0	△500	0

7款 土木費
1項 土木管理費

△108,331千円
△400千円

1 土木総務費	26,282	△400	25,882				△400
計	26,282	△400	25,882	0	0	0	△400

7款 土木費
2項 道路橋りょう費

△108,331千円
△95,700千円

2 道路維持費	197,514	△24,500	173,014	△17,139 国庫支出金			△7,361
				△17,139			

節		説明	金額
区分	金額		
	千円		千円
		林道改良工事	△4,878
		林道舗装工事	△1,682
		林道開設工事	△144

13 委託料	△500	産業課	
		委託料	△500
		グリーンメッセージ管理委託	△500

3 職員手当等	△400	総務課	
		管理職手当	△200
		通勤手当	△100
		勤勉手当	△100

13 委託料	△4,000	建設課	
		委託料	△4,000
15 工事請負費	△20,500	橋りょう修繕設計委託	△2,000
		橋りょう修繕積算監督業務委託	△2,000

5款 農林水産業費 6款 商工費 7款 土木費

7款 土木費

△108,331千円

2項 道路橋りょう費

△95,700千円

目	補正前の額 千円	補正額 千円	計 千円	補正額の財源内訳			
				特 定 財 源			一般財源 千円
				国庫支出金 千円	地方債 千円	その他 千円	
3 道路改築費	329,083	△71,200	257,883	△72,796 国庫支出金 △17,992 県支出金 △54,804		800 諸収入 800	796
計	564,410	△95,700	468,710	△89,935	0	800	△6,565

7款 土木費

△108,331千円

3項 河川土木費

△3,450千円

1 河川総務費	17,187	△3,450	13,737				△3,450
---------	--------	--------	--------	--	--	--	--------

節		説明	千円
区分	金額		
	千円	工事請負費	△20,500
		道路維持補修工事	△4,000
		電源立地地域対策工事	△4,000
		橋りょう修繕工事	△12,500
8 報償費	△70	建設課	
		謝礼	△70
11 需用費	△130	境界立会謝礼	△70
13 委託料	△5,000	消耗品費	△130
		委託料	△5,000
15 工事請負費	△50,750	潰れ地用地調査測量委託	△1,300
17 公有財産購入費	△2,750	道路設計業務委託	△2,300
		潰れ地用地登記委託	△1,380
		水質検査委託	△20
22 補償、補填及び賠償金	△1,500	工事請負費	△50,750
		町道等改良工事	△50,750
28 繰出金	△11,000	公有財産購入費	△2,750
		道路敷地	△2,750
		補償補填金	△1,500
		物件等移転補償費	△1,500
		繰出金	△11,000
		簡易水道特別会計繰出金（道路改築費）	△11,000

19 負担金、補助及び交付金	△3,450	建設課	
		負担金	△3,450
		急傾斜地崩壊対策事業負担金	△3,450

7款 土木費

7款 土木費
3項 河川土木費

△108,331千円
△3,450千円

目	補正前の額	補正額	計	補正額の財源内訳			
				特定財源			一般財源
				国県支出金	地方債	その他	
計	千円 17,187	千円 △3,450	千円 13,737	千円 0	千円 0	千円 0	千円 △3,450

7款 土木費
4項 住宅費

△108,331千円
0千円

1 住宅費	230,498	0	230,498	2,189			△2,189
				国庫支出金 3,384			
				県支出金 △1,195			
計	230,498	0	230,498	2,189	0	0	△2,189

7款 土木費
5項 公共下水道費

△108,331千円
△8,781千円

1 公共下水道費	294,464	△8,781	285,683	△28,600			19,819
				県支出金 △28,600			
計	294,464	△8,781	285,683	△28,600	0	0	19,819

8款 消防費
1項 消防費

17,371千円
17,371千円

1 常備消防費	213,628	1,985	215,613				1,985
3 消防施設費	47,129	16,341	63,470	5,446	△20,100	12,223	18,772
				国庫支出金 5,446	町債 △20,100	諸収入 12,223	

節		説明
区分	金額	
	千円	千円

		財源更正

28 繰出金	△8,781	生活課 繰出金 公共下水道特別会計繰出金	△8,781 △8,781

19 負担金、補助 及び交付金	1,985	総務課 負担金 新城市消防本部広域消防事務負担金	1,985 1,985
18 備品購入費	16,341	総務課 備品購入費 携帯型無線機	16,341 4,562

7款 土木費 8款 消防費

8款 消防費
1項 消防費

17,371千円
17,371千円

目	補正前の額 千円	補正額 千円	計 千円	補正額の財源内訳			
				特定財源			一般財源 千円
				国県支出金 千円	地方債 千円	その他 千円	
4 災害対策費	13,991	△955	13,036	△1,350 国庫支出金 △900 県支出金 △450			395
計	304,427	17,371	321,798	4,096	△20,100	12,223	21,152

9款 教育費
1項 教育総務費

△89,853千円
△1,826千円

2 事務局費	271,149	△1,826	269,323		40,300 町債 40,300		△42,126
--------	---------	--------	---------	--	------------------------	--	---------

節		説明	金額
区分	金額		
	千円	油圧切断機	5,530
		エンジンカッター	3,726
		チェーンソー	1,988
		レスキュージャッキ	535
19 負担金、補助 及び交付金	△955	総務課 補助金	△955
		木造住宅耐震改修補助金	△655
		耐震シェルター補助金	△300

3 職員手当等	△100	総務課 退職手当組合負担金	△100
4 共済費	△400	共済組合負担金	△400
7 賃金	△700	教育課 賃金	△700
8 報償費	△140	特別支援教育支援員	△700
12 役務費	△390	謝礼	△140
		講師等謝礼	△140
19 負担金、補助 及び交付金	△96	手数料	△390
		教職員調理員各種検査手数料	△200
		児童生徒各種検査手数料	△70
		諸手数料	△120
		補助金	△96
		私立高等学校等授業料補助金	△96

8款 消防費 9款 教育費

9款 教育費

△89,853千円

1項 教育総務費

△1,826千円

目	補正前の額	補正額	計	補正額の財源内訳			
				特定財源			一般財源
				国県支出金	地方債	その他	
計	千円 273,579	千円 △1,826	千円 271,753	千円 0	千円 40,300	千円 0	千円 △42,126

9款 教育費

△89,853千円

2項 小学校費

△160千円

2 小学校振興費	7,714	△160	7,554				△160
計	81,721	△160	81,561	0	0	0	△160

9款 教育費

△89,853千円

3項 中学校費

△380千円

2 中学校振興費	4,623	△380	4,243				△380
3 中学生海外派遣事業費	19,073	0	19,073		町債 △1,800		1,800
計	50,280	△380	49,900	0	△1,800	0	1,420

9款 教育費

△89,853千円

4項 社会教育費

△82,649千円

3 文化文化財費	5,908	△1,220	4,688				△1,220
----------	-------	--------	-------	--	--	--	--------

節		説 明
区 分	金 額	
	千円	

11 需用費	△90	教育課	
		図書費	△90
20 扶助費	△70	扶助費	△70
		要・準要保護児童扶助	△70

19 負担金、補助 及び交付金	△380	教育課	
		補助金	△70
		遠距離通学費補助金	△70
		交付金	△310
		中学校体育大会選手派遣費交付金	△310
		財源更正	

11 需用費	△100	教育課	
		修繕費	△100
13 委託料	△140		

9款 教育費

9款 教育費

△89,853千円

4項 社会教育費

△82,649千円

目	補正前の額 千円	補正額 千円	計 千円	補正額の財源内訳			
				特 定 財 源			一般財源
				国県支出金 千円	地方債 千円	その他 千円	
4 奥三河郷土館費	13,424	△1,572	11,852				△1,572
6 歴史民俗資料館費	492,015	△79,857	412,158	△123,068 県支出金 △123,068	△14,100 町債 △14,100		57,311
計	519,245	△82,649	436,596	△123,068	△14,100	0	54,519

9款 教育費

△89,853千円

5項 保健体育費

△4,838千円

1 保健体育総務費	3,545	△300	3,245				△300
-----------	-------	------	-------	--	--	--	------

節		説明	
区分	金額		
18 備品購入費	千円 △980	一般修繕費 委託料 草刈作業等委託 備品購入費 エアコン	千円 △100 △140 △140 △980 △980
7 賃金	△1,200	教育課 賃金	△1,200
11 需用費	△200	事務賃金	△1,200
13 委託料	△172	消耗品費 委託料 収蔵庫整理作業委託	△200 △172 △172
13 委託料	△17,068	教育課 委託料	△17,068
15 工事請負費	△62,789	歴史民俗資料館（仮称）建築工事監理委託 歴史民俗資料館（仮称）サインデザイン作成委託 歴史民俗資料館（仮称）外構工事監理委託 歴史民俗資料館（仮称）田口線展示施設建築工事監理委託 工事請負費 歴史民俗資料館（仮称）田口線車両展示施設建築工事 歴史民俗資料館（仮称）外構工事	△7,872 △8,233 △379 △584 △62,789 △8,600 △54,189

11 需用費	△200	教育課 消耗品費	△200
--------	------	-------------	------

9款 教育費

9款 教育費

△89,853千円

5項 保健体育費

△4,838千円

目	補正前の額 千円	補正額 千円	計 千円	補正額の財源内訳			
				特 定 財 源			一般財源 千円
				国県支出金 千円	地方債 千円	その他 千円	
2 社会体育施設管理費	75,735	△4,238	71,497				△4,238
3 学校給食調理場費	40,988	△300	40,688				△300
計	142,211	△4,838	137,373	0	0	0	△4,838

10款 災害復旧費

△150千円

2項 公共施設災害復旧費

△150千円

1 道路河川災害復旧費	31,275	△150	31,125	△4,844 国庫支出金 △4,844			4,694
計	31,275	△150	31,125	△4,844	0	0	4,694

節		説明	
区分	金額		
19 負担金、補助 及び交付金	千円 △100	負担金 東海4県スポーツ推進委員研究大会負担金	千円 △100 △100
11 需用費	△600	教育課 光熱水費	△600
13 委託料	△167	委託料	△167
15 工事請負費	△1,763	津具スポーツ広場講堂解体工事監理委託 工事請負費	△167 △1,763
19 負担金、補助 及び交付金	△1,708	津具スポーツ広場講堂解体工事 津具スポーツ広場公衆トイレ建築工事 負担金 津具スポーツ広場公衆トイレ下水道加入分担金 津具スポーツ広場公衆トイレ簡易水道加入分担金	△1,577 △186 △1,708 △962 △746
3 職員手当等	△300	総務課 勤勉手当	△300

16 原材料費	△150	建設課 原材料費 応急復旧資材	△150 △150
---------	------	-----------------------	--------------

9款 教育費 10款 災害復旧費

給 与 費 明 細 書

1 特別職

単位：千円

区 分	職員数 (人)	給 与 費				共済費	合 計	備 考		
		報 酬	給 料	期 末 手 当	其 他 の 手 当					
				年 間 支 給 率 (月 分)						
補正前	長 等	3		21,048	8,394 (3.35)	5,903	35,345	5,580	40,925	
	議 員	12	29,580		11,958 (3.35)		41,538	11,182	52,720	
	その他の特別職	547	54,163			1,868	56,031	11,766	67,797	
	計	562	83,743	21,048	20,352	7,771	132,914	28,528	161,442	
補正後	長 等	3		21,048	8,394 (3.35)	5,903	35,345	5,580	40,925	
	議 員	12	29,580		11,958 (3.35)		41,538	11,182	52,720	
	その他の特別職	678	53,612			1,843	55,455	11,264	66,719	
	計	693	83,192	21,048	20,352	7,746	132,338	28,026	160,364	
比 較	長 等	0	0	0	0	0	0	0	0	
	議 員	0	0	0	0	0	0	0	0	
	その他の特別職	131	△ 551	0	0	△ 25	△ 576	△ 502	△ 1,078	
	計	131	△ 551	0	0	△ 25	△ 576	△ 502	△ 1,078	

2 一般職

(1) 総 括

区 分	職員数 (人)	給 与 費				共済費 (千円)	合 計 (千円)	備 考
		報 酬 (千円)	給 料 (千円)	職員手当等 (千円)	計 (千円)			
補 正 前	(5) 101		351,084	259,278	610,362	114,047	724,409	
補 正 後	(5) 101		348,984	258,806	607,790	112,747	720,537	
比 較	(0) 0	0	△ 2,100	△ 472	△ 2,572	△ 1,300	△ 3,872	

※()内は短時間勤務職員について外書き

職 員 手 当 等 の 内 訳	区 分	扶養手当	期末手当	勤勉手当	時間外勤務	休日勤務手当	住居手当	通勤手当	
		(千円)	(千円)	(千円)	手当 (千円)	(千円)	(千円)	(千円)	
職 員 手 当 等 の 内 訳	補正前	11,785	80,950	55,271	12,968	190	4,206	10,971	
	補正後	11,285	79,750	54,571	15,857	190	4,206	10,871	
	比 較	△ 500	△ 1,200	△ 700	2,889	0	0	△ 100	
	区 分	管理職手当	児童手当	宿日直手当	特殊勤務手当	管理職員特別 勤務手当(千円)	単身赴任 手当(千円)	退職手当組合 負担金(千円)	
	補正前	11,904	5,030	3,029	75	594	0	62,305	
	補正後	11,704	4,630	3,029	75	933	0	61,705	
比 較	△ 200	△ 400	0	0	339	0	△ 600		

地方債の平成28年度末並びに平成29年度末及び平成30年度末における現在高の見込みに関する調書

単位:千円

区 分	平成28年度末 現在高	平成29年度末 現在高	平成30年度中増減見込み				平成30年度末 現在高見込額
			起債見込額			元金償還 見込額	
			既定額	補正額	計		
1. 普通債	2,823,610	2,543,097	701,200	0	606,800	359,223	2,790,674
(1) 公共事業等債	59,543	46,931	0	0	0	8,516	38,415
(2) 一般単独事業債	555,312	395,526	28,800	△ 20,100	8,700	130,990	273,236
1 一般事業債	64,496	49,095	0	0	0	15,630	33,465
2 地域総合整備事業債	73,363	23,815	0	0	0	23,815	0
3 防災対策事業債	14,468	11,870	0	0	0	2,603	9,267
4 地方道路等整備事業債	10,167	3,966	0	0	0	3,336	630
5 合併特例債	388,018	286,580	0	0	0	85,606	200,974
6 緊急防災・減災事業債	4,800	20,200	28,800	△ 20,100	8,700	0	28,900
(3) 公営住宅建設事業債	72,775	67,321	0	0	0	5,588	61,733
(4) 学校教育施設整備事業債	176,432	106,900	51,300	△ 13,600	37,700	24,343	120,257
(5) 辺地債	3,259	0	0	0	0	0	0
(6) 過疎債	1,954,258	1,925,513	621,100	△ 60,700	560,400	188,880	2,297,033
(7) 臨時財政特例債	0	0	0	0	0	0	0
(8) 調整債	0	0	0	0	0	0	0
(9) 県振興資金	2,031	906	0	0	0	906	0
2. 災害復旧債	0	0	8,500	0	8,500	0	8,500
3. その他	2,436,688	2,384,848	130,224	△ 4,909	125,315	185,868	2,324,295
(1) 町民税等減税補てん債	22,278	16,485	0	0	0	5,876	10,609
(2) 臨時税収補てん債	3,165	0	0	0	0	0	0
(3) 臨時財政対策債	2,411,245	2,368,363	130,224	△ 4,909	125,315	179,992	2,313,686
合 計	5,260,298	4,927,945	1,541,124	△ 99,309	740,615	545,091	5,123,469

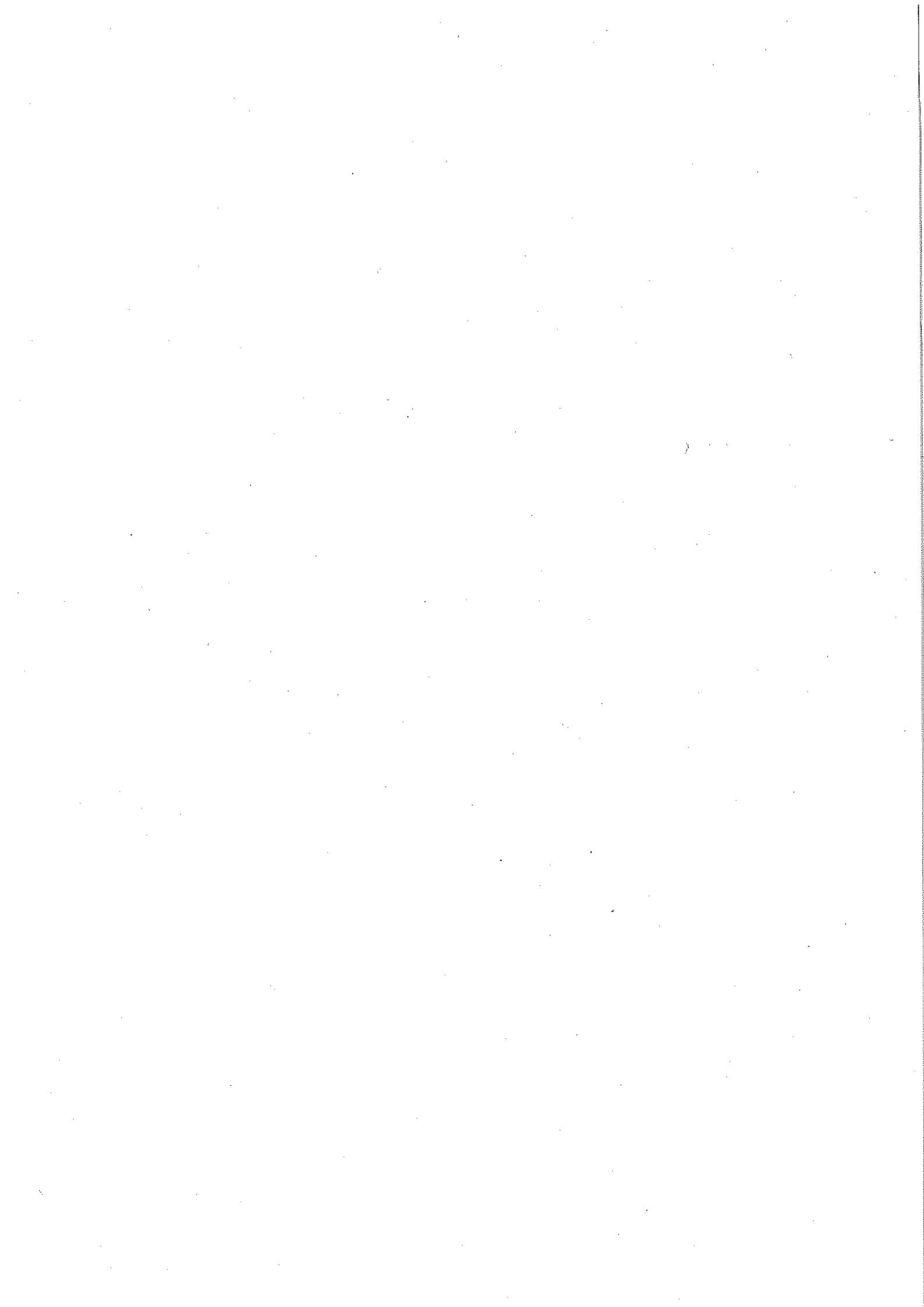

議案第13号

平成30年度設楽町国民健康保険特別会計補正予算（第3号）

平成30年度設楽町国民健康保険特別会計補正予算（第3号）は、次に定めるところによる。

（歳入歳出予算の補正）

- 第1条 既定の歳入歳出予算の総額に歳入歳出それぞれ29,703千円を追加し、歳入歳出予算の総額を歳入歳出それぞれ602,258千円とする。
- 2 歳入歳出予算の補正の款項の区分及び当該区分ごとの金額並びに補正後の歳入歳出予算の金額は、「第1表 歳入歳出予算補正」による。

平成31年3月4日提出

設楽町長 横山光明

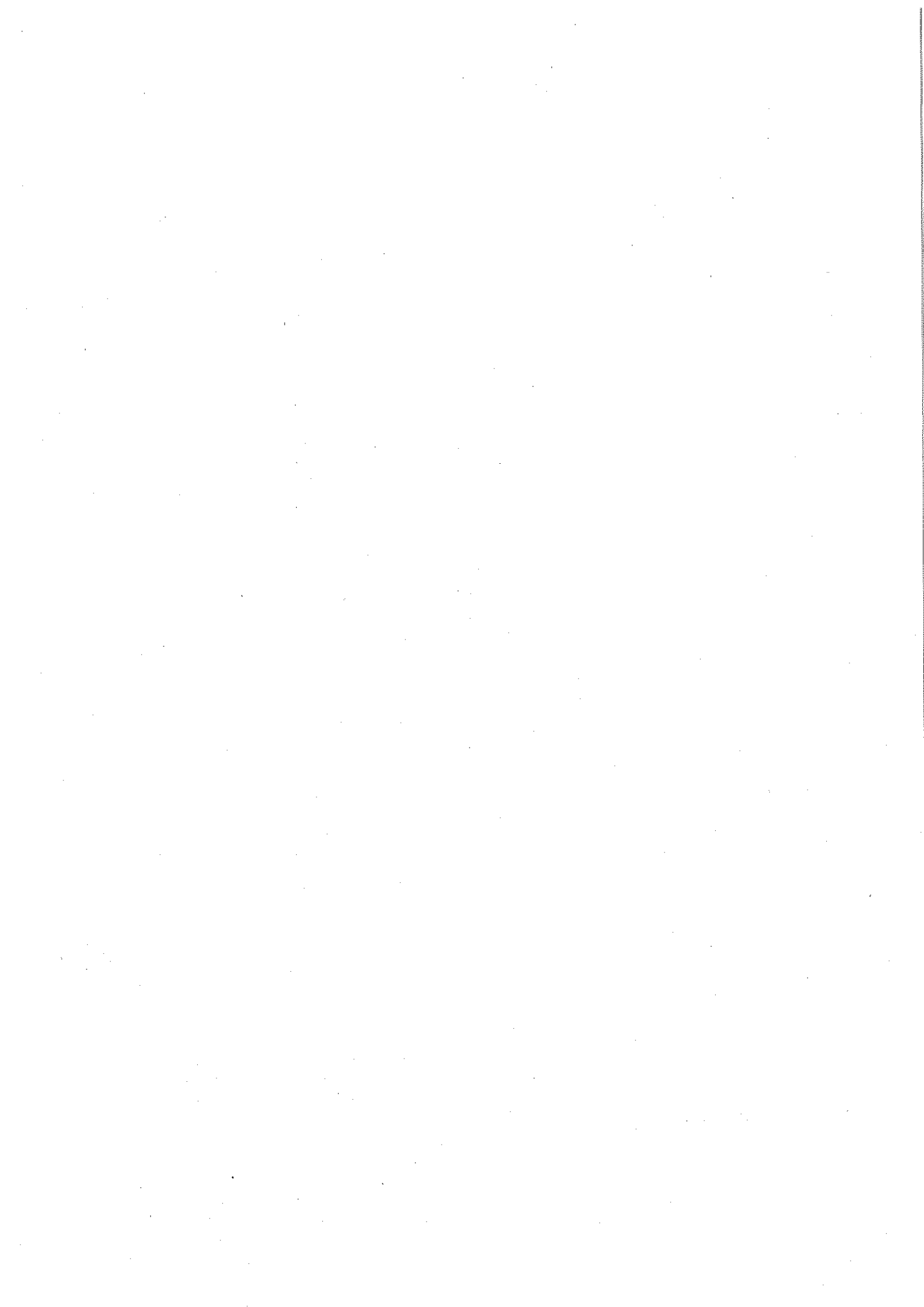

第1表 歳入歳出予算補正
歳入

款	項	補正前の額	補正額	計
		千円	千円	千円
1	国民健康保険料	105,259	△7,107	98,152
	1 国民健康保険料	105,259	△7,107	98,152
6	県支出金	375,282	61,588	436,870
	1 県補助金	375,282	61,588	436,870
7	繰入金	72,182	△24,778	47,404
	1 一般会計繰入金	44,090	1,568	45,658
	2 基金繰入金	28,092	△26,346	1,746
	歳入合計	572,555	29,703	602,258

歳 出

款	項	補正前の額	補 正 額	計
		千円	千円	千円
2	保険給付費	392,458	29,703	422,161
	1 療養諸費	342,389	22,677	365,066
	2 高額療養費	47,668	7,026	54,694
	4 出産育児諸費	1,681	0	1,681
	5 葬祭諸費	700	0	700
3	国民健康保険事業費納付金	133,601	0	133,601
	1 医療給付費	89,834	0	89,834
	2 後期高齢者支援金等	34,434	0	34,434
	3 介護納付金	9,333	0	9,333
5	保健事業費	3,949	0	3,949
	1 特定健康診査等事業費	3,182	0	3,182
6	諸支出金	4,516	0	4,516
	1 償還金及び還付加算金	4,515	0	4,515
	歳 出 合 計	572,555	29,703	602,258

平成 30 年度

設楽町国民健康保険特別会計補正予算(第 3 号)

に関する説明書



歳入歳出補正予算事項別明細書

1 総括
(歳入)

款	補正前の額 千円	補正額 千円	計 千円
1 国民健康保険料	105,259	△7,107	98,152
6 県支出金	375,282	61,588	436,870
7 繰入金	72,182	△24,778	47,404
歳入合計	572,555	29,703	602,258

(歳 出)

款	補正前の額	補 正 額	計
	千円	千円	千円
2 保険給付費	392,458	29,703	422,161
3 国民健康保険事業費納付金	133,601	0	133,601
5 保健事業費	3,949	0	3,949
6 諸支出金	4,516	0	4,516
歳 出 合 計	572,555	29,703	602,258

補正額の財源内訳			
特 定 国県支出金	財 源 地 方 債	源 そ の 他	一 般 財 源
千円	千円	千円	千円
24,000		△16,697	22,400
22,385		△8,254	△14,131
		△194	194
		△150	150
46,385	0	△25,295	8,613

2 歳 入

1 款 国民健康保険料

△7,107千円

1 項 国民健康保険料

△7,107千円

目	補正前の額	補 正 額	計
1 一般被保険者国民健康保険料	千円 104,265	千円 △7,056	千円 97,209
2 退職被保険者国民健康保険料	994	△51	943
計	105,259	△7,107	98,152

6 款 県支出金

61,588千円

1 項 県補助金

61,588千円

1 保険給付費等交付金	375,282	61,588	436,870
計	375,282	61,588	436,870

節		説明	
区分	金額		
1 現年度医療給 付費分	千円 △5,780	町民課 現年度分	千円 △5,780
2 現年度後期高 齢者支援金分	△672	町民課 現年度分	△672
3 現年度介護保 険納付金分	△604	町民課 現年度分	△604
1 現年度医療給 付費分	10	町民課 現年度分	10
2 現年度後期高 齢者支援金分	22	町民課 現年度分	22
3 現年度介護保 険納付金分	△83	町民課 現年度分	△83

1 普通交付金	46,385	町民課 普通交付金	46,385
2 特別交付金	15,203	町民課 保険者努力支援分 特別調整交付金分 県繰入金（2号分）	810 393 14,000

7款 繰入金

△24,778千円

1項 一般会計繰入金

1,568千円

目	補正前の額	補正額	計
1 一般会計繰入金	千円 44,090	千円 1,568	千円 45,658
計	44,090	1,568	45,658

7款 繰入金

△24,778千円

2項 基金繰入金

△26,346千円

1 基金繰入金	28,092	△26,346	1,746
計	28,092	△26,346	1,746

節		説明	
区分	金額		
1 保険基盤安定 繰入金	千円 1,051	町民課 保険基盤安定繰入金	千円 1,051
3 出産育児一時 金繰入金	517	町民課 出産育児一時金繰入金	517

1 基金繰入金	△26,346	町民課 基金繰入金	△26,346

3 歳 出

2 款 保険給付費

29,703千円

1 項 療養諸費

22,677千円

目	補正前の額	補正額	計	補正額の財源内訳			
				特 定 財 源			一般財源
				国県支出金	地方債	その他	
1 一般被保険者療養給付費	千円 336,500	千円 24,000	千円 360,500	千円 24,000 県支出金 24,000	千円	千円 △8,640 繰入金 △8,640	千円 8,640
2 退職被保険者等療養給付費	2,827	△1,327	1,500				△1,327
5 審査手数料	926	4	930			△180 繰入金 △180	184
計	342,389	22,677	365,066	24,000	0	△8,820	7,497

2 款 保険給付費

29,703千円

2 項 高額療養費

7,026千円

1 一般被保険者高額療養費	47,300	7,000	54,300			△6,837 繰入金 △6,837	13,837
3 一般被保険者高額介護合算療養費	50	76	126				76
4 退職被保険者等高額介護合算療養費	50	△50	0				△50
計	47,668	7,026	54,694	0	0	△6,837	13,863

節		説明	
区分	金額		
19 負担金、補助 及び交付金	千円 24,000	町民課 負担金 療養給付費	千円 24,000 24,000
19 負担金、補助 及び交付金	△1,327	町民課 負担金 療養給付費	△1,327 △1,327
12 役務費	4	町民課 手数料 審査支払手数料	4 4

19 負担金、補助 及び交付金	7,000	町民課 負担金 高額療養費	7,000 7,000
19 負担金、補助 及び交付金	76	町民課 負担金 高額介護合算療養費	76 76
19 負担金、補助 及び交付金	△50	町民課 負担金 高額介護合算療養費	△50 △50

2款 保険給付費

29,703千円

4項 出産育児諸費

0千円

目	補正前の額	補正額	計	補正額の財源内訳			
				特定財源			一般財源
				国県支出金	地方債	その他	
千円	千円	千円	千円	千円	千円	千円	千円
1 出産育児一時金	1,681	0	1,681			繰入金 △840	840
計	1,681	0	1,681	0	0	△840	840

2款 保険給付費

29,703千円

5項 葬祭諸費

0千円

1 葬祭費	700	0	700			繰入金 △200	200
計	700	0	700	0	0	△200	200

3款 国民健康保険事業費納付金

0千円

1項 医療給付費

0千円

1 一般被保険者医療給付費	88,711	0	88,711	22,385 県支出金		繰入金 △6,912	△15,473
2 退職被保険者等医療給付費	1,123	0	1,123	22,385		繰入金 △775	775
計	89,834	0	89,834	22,385	0	△7,687	△14,698

節		説明
区分	金額	
	千円	財源更正 千円

		財源更正

		財源更正
		財源更正

3款 国民健康保険事業費納付金

0千円

2項 後期高齢者支援金等

0千円

目	補正前の額	補正額	計	補正額の財源内訳			
				特定財源			一般財源
				国県支出金	地方債	その他	
2 退職被保険者等後期高齢者支援金等	千円 432	千円 0	千円 432	千円	千円	千円 △278 繰入金 △278	千円 278
計	34,434	0	34,434	0	0	△278	278

3款 国民健康保険事業費納付金

0千円

3項 介護納付金

0千円

1 介護納付金	9,333	0	9,333			△289 繰入金 △289	289
計	9,333	0	9,333	0	0	△289	289

5款 保健事業費

0千円

1項 特定健康診査等事業費

0千円

1 特定健康診査等事業費	3,182	0	3,182			△194 繰入金 △194	194
計	3,182	0	3,182	0	0	△194	194

6款 諸支出金

0千円

1項 償還金及び還付加算金

0千円

1 一般被保険者保険料還付金	450	0	450			△150 繰入金 △150	150
計	4,515	0	4,515	0	0	△150	150

節		説明
区分	金額	
	千円	財源更正 千円

		財源更正

		財源更正

		財源更正

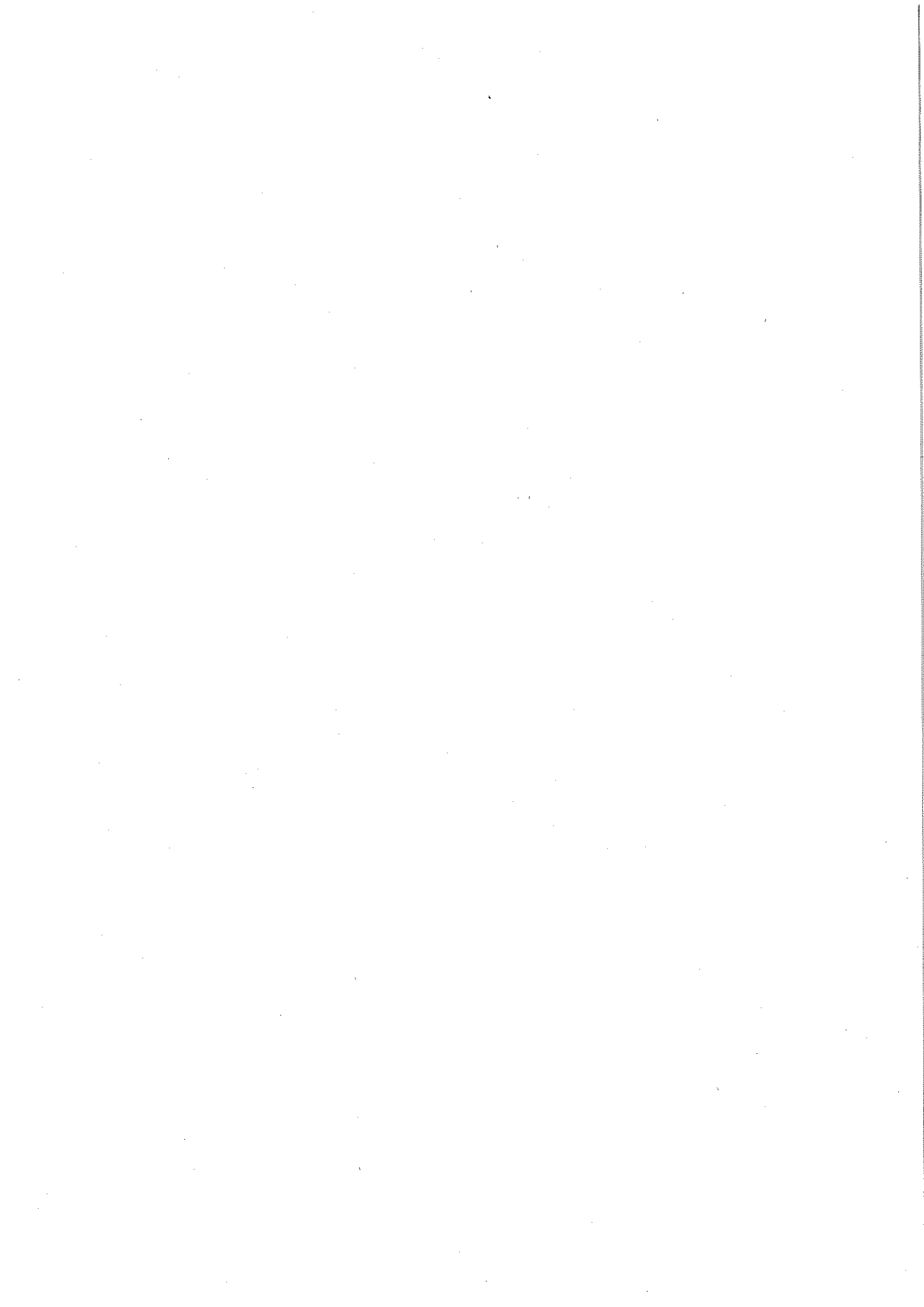

議案第14号

平成30年度設楽町後期高齢者医療保険特別会計補正予算（第2号）

平成30年度設楽町後期高齢者医療保険特別会計補正予算（第2号）は、次に定めるところによる。

（歳入歳出予算の補正）

第1条 既定の歳入歳出予算の総額から歳入歳出それぞれ8,552千円を減額し、歳入歳出予算の総額を歳入歳出それぞれ202,755千円とする。

2 歳入歳出予算の補正の款項の区分及び当該区分ごとの金額並びに補正後の歳入歳出予算の金額は、「第1表 歳入歳出予算補正」による。

平成31年3月4日提出

設楽町長 横山光明

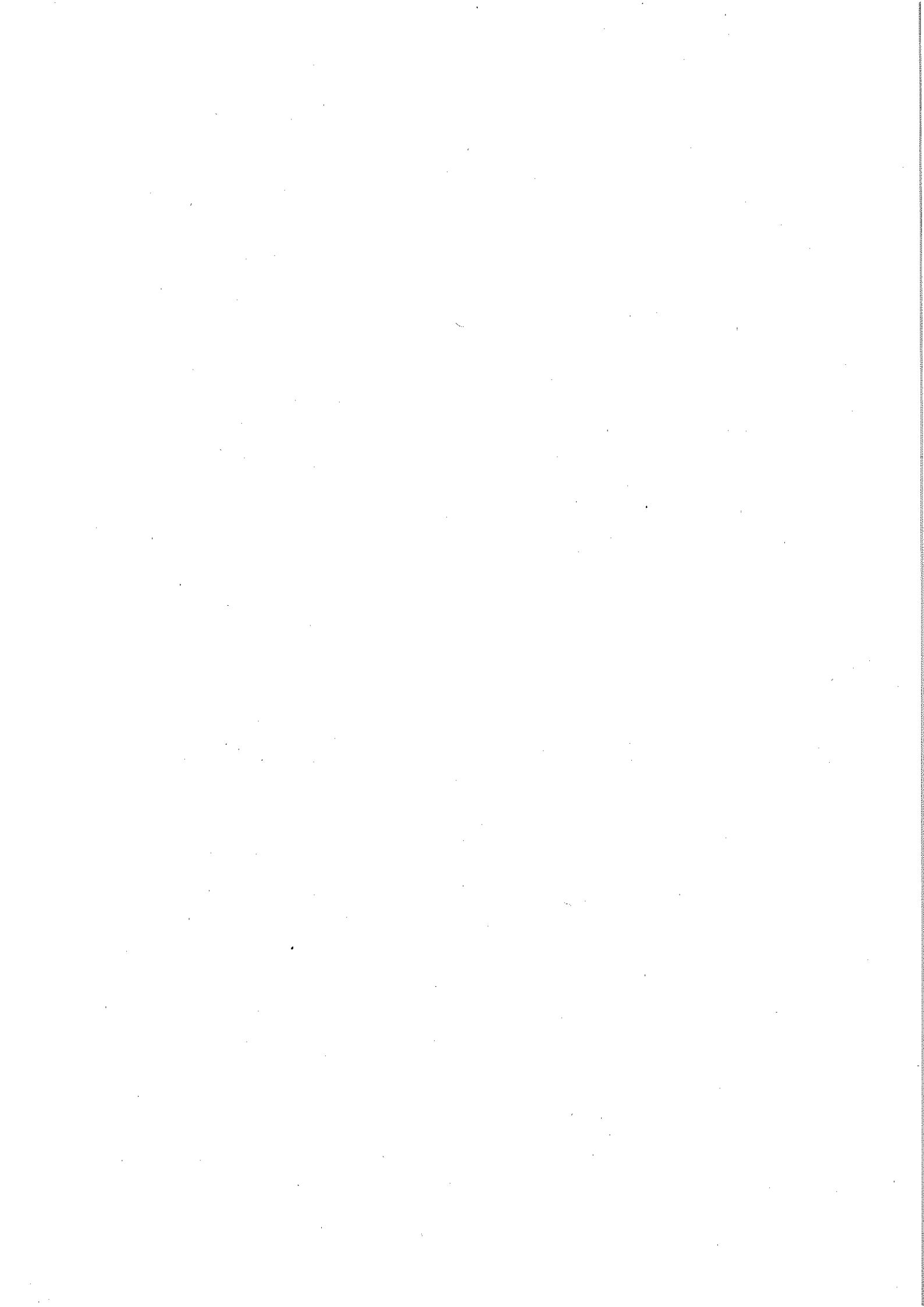

第1表 歳入歳出予算補正
歳入

款	項	補正前の額	補正額	計
		千円	千円	千円
1	後期高齢者医療保険料	79,665	△6,788	72,877
	1 後期高齢者医療保険料	79,665	△6,788	72,877
3	繰入金	127,381	△10,974	116,407
	1 一般会計繰入金	127,381	△10,974	116,407
5	諸収入	4,193	9,210	13,403
	4 雑入	1	9,210	9,211
	歳入合計	211,307	△8,552	202,755

歳 出

款	項	補正前の額	補 正 額	計
		千円	千円	千円
2	後期高齢者医療広域連合納付金	202,224	△8,552	193,672
	1 後期高齢者医療広域連合納付金	202,224	△8,552	193,672
	歳 出 合 計	211,307	△8,552	202,755

平成 30 年度

設楽町後期高齢者医療保険特別会計補正予算(第 2 号)

に関する説明書

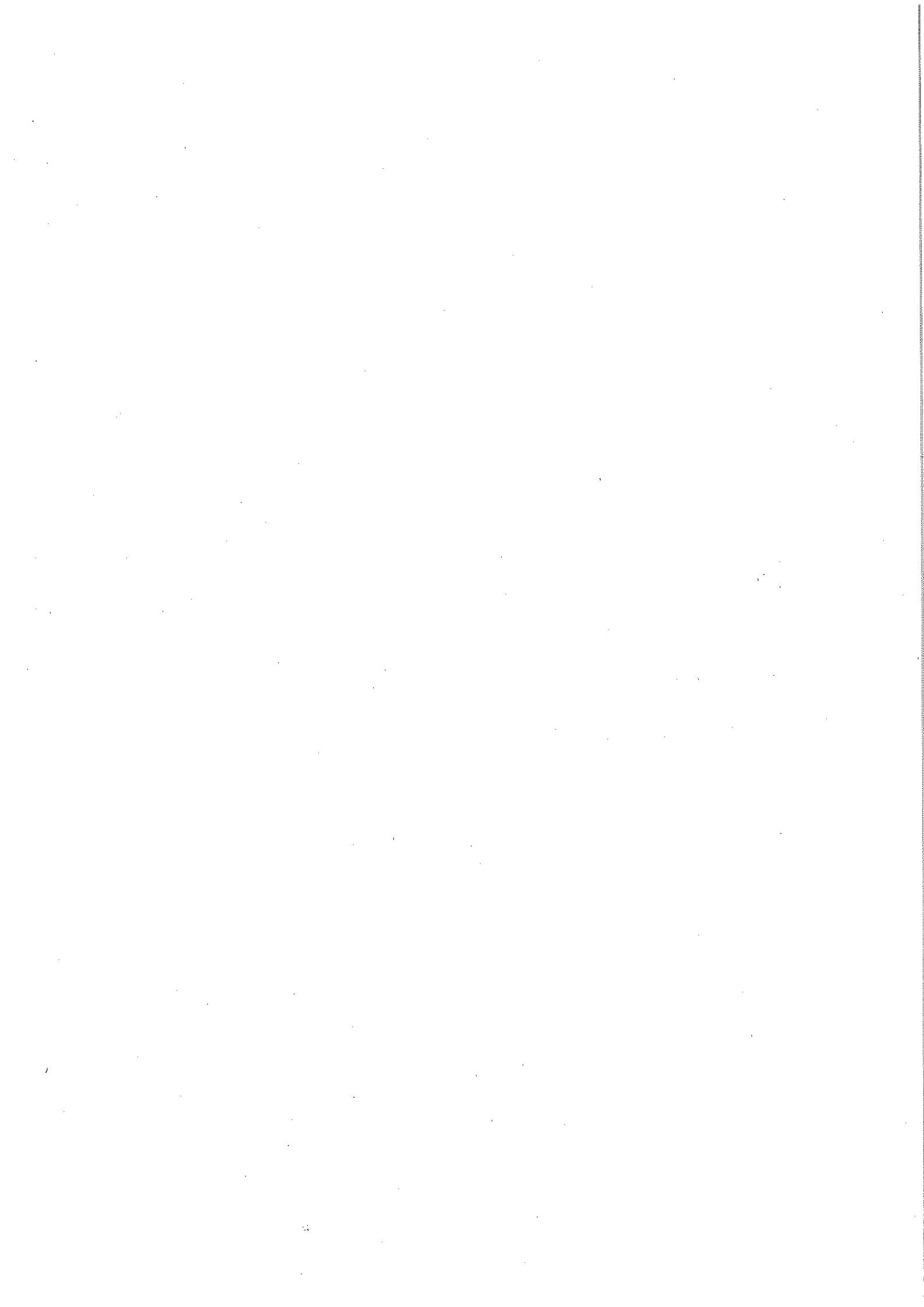

歳入歳出補正予算事項別明細書

1 総括
(歳入)

款	補正前の額	補正額	計
	千円	千円	千円
1 後期高齢者医療保険料	79,665	△6,788	72,877
3 繰入金	127,381	△10,974	116,407
5 諸収入	4,193	9,210	13,403
歳入合計	211,307	△8,552	202,755

(歳 出)

款	補正前の額	補 正 額	計
2 後期高齢者医療広域連合納付金	千円 202,224	千円 △8,552	千円 193,672
歳 出 合 計	211,307	△8,552	202,755

補正額の財源内訳			
特	定	財	源
国県支出金	地方債	その他	一般財源
千円	千円	千円	千円
		△1,764	△6,788
0	0	△1,764	△6,788

2 歳 入

1 款 後期高齢者医療保険料

△6,788千円

1 項 後期高齢者医療保険料

△6,788千円

目	補正前の額	補正額	計
1 後期高齢者医療保険料	千円 79,665	千円 △6,788	千円 72,877
計	79,665	△6,788	72,877

3 款 繰入金

△10,974千円

1 項 一般会計繰入金

△10,974千円

1 一般会計繰入金	127,381	△10,974	116,407
計	127,381	△10,974	116,407

5 款 諸収入

9,210千円

4 項 雑入

9,210千円

1 雑入	1	9,210	9,211
計	1	9,210	9,211

節		説明	
区分	金額		
1 現年度分特別 徴収保険料	千円 2,187	町民課 現年度分	千円 2,187
2 現年度分普通 徴収保険料	△8,853	町民課 現年度分	△8,853
3 滞納繰越分普 通徴収保険料	△122	町民課 繰越分	△122

1 一般会計繰入 金	△10,974	町民課 保険基盤安定 療養給付費負担金	△1,764 △9,210

1 雑入	9,210	町民課 過年度療養給付費負担金精算金	9,210

3 歳 出

2 款 後期高齢者医療広域連合納付金

△8,552千円

1 項 後期高齢者医療広域連合納付金

△8,552千円

目	補正前の額	補正額	計	補正額の財源内訳			
				特 定 財 源			一般財源
				国県支出金	地方債	その他	
1 後期高齢者 医療広域連 合納付金	千円 202,224	千円 △8,552	千円 193,672	千円	千円	千円 △1,764 繰入金 △10,974 諸収入 9,210	千円 △6,788
計	202,224	△8,552	193,672	0	0	△1,764	△6,788

節		説	明
区 分	金 額		
19 負担金、補助 及び交付金	千円 △8,552	町民課 負担金	千円 △8,552
		保険基盤安定制度負担金	△1,764
		保険料等負担金	△6,788

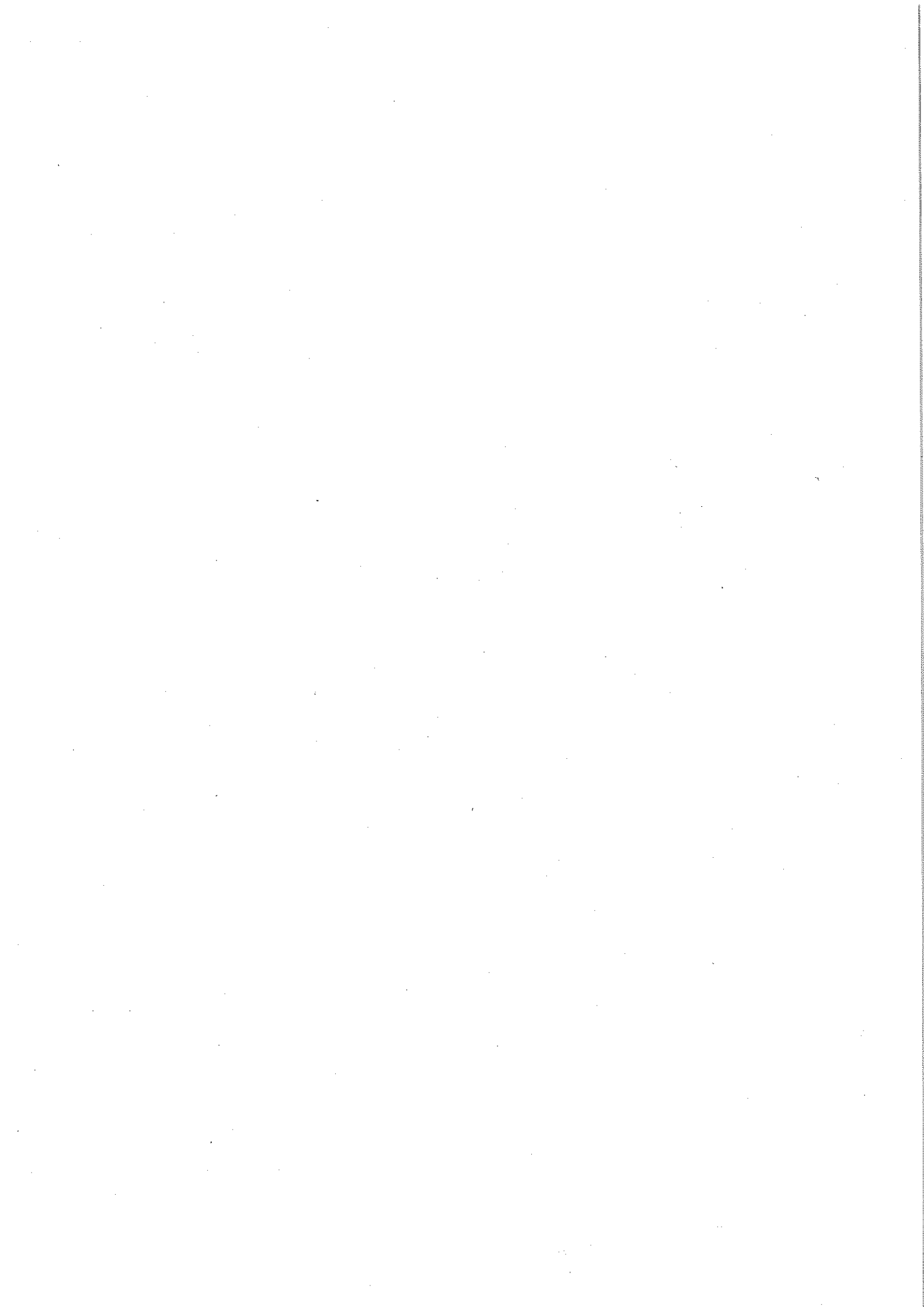

議案第15号

平成30年度設楽町簡易水道特別会計補正予算（第2号）

平成30年度設楽町簡易水道特別会計補正予算（第2号）は、次に定めるところによる。

（歳入歳出予算の補正）

第1条 既定の歳入歳出予算の総額に歳入歳出それぞれ14,327千円を追加し、歳入歳出予算の総額を歳入歳出それぞれ840,134千円とする。

2 歳入歳出予算の補正の款項の区分及び当該区分ごとの金額並びに補正後の歳入歳出予算の金額は、「第1表 歳入歳出予算補正」による。

（繰越明許費）

第2条 地方自治法（昭和22年法律第67号）第213条第1項の規定により、翌年度に繰り越して使用することができる経費は、「第2表 繰越明許費」による。

平成31年3月4日提出

設楽町長 横山光明



第1表 歳入歳出予算補正
歳 入

款	項	補正前の額	補 正 額	計
		千円	千円	千円
2	使用料及び手数料	132,219	△7,000	125,219
	1 使用料	132,219	△7,000	125,219
5	繰入金	359,427	28,327	387,754
	1 一般会計繰入金	337,427	42,227	379,654
	2 基金繰入金	22,000	△13,900	8,100
7	諸収入	152,000	△7,000	145,000
	1 雑入	152,000	△7,000	145,000
	歳 入 合 計	825,807	14,327	840,134

歳 出

款	項	補正前の額	補 正 額	計
		千円	千円	千円
1	総務費	55,075	△1,299	53,776
	1 総務管理費	55,075	△1,299	53,776
2	事業費	691,930	15,626	707,556
	1 施設管理費	276,930	△21,374	255,556
	2 施設整備費	415,000	37,000	452,000
	歳 出 合 計	825,807	14,327	840,134

第2表 繰越明許費

款	項	事業名	総額
2 事業費	1 施設管理費	水道管移設工事	千円 60,041
2 事業費	2 施設整備費	水道管更新工事	20,000

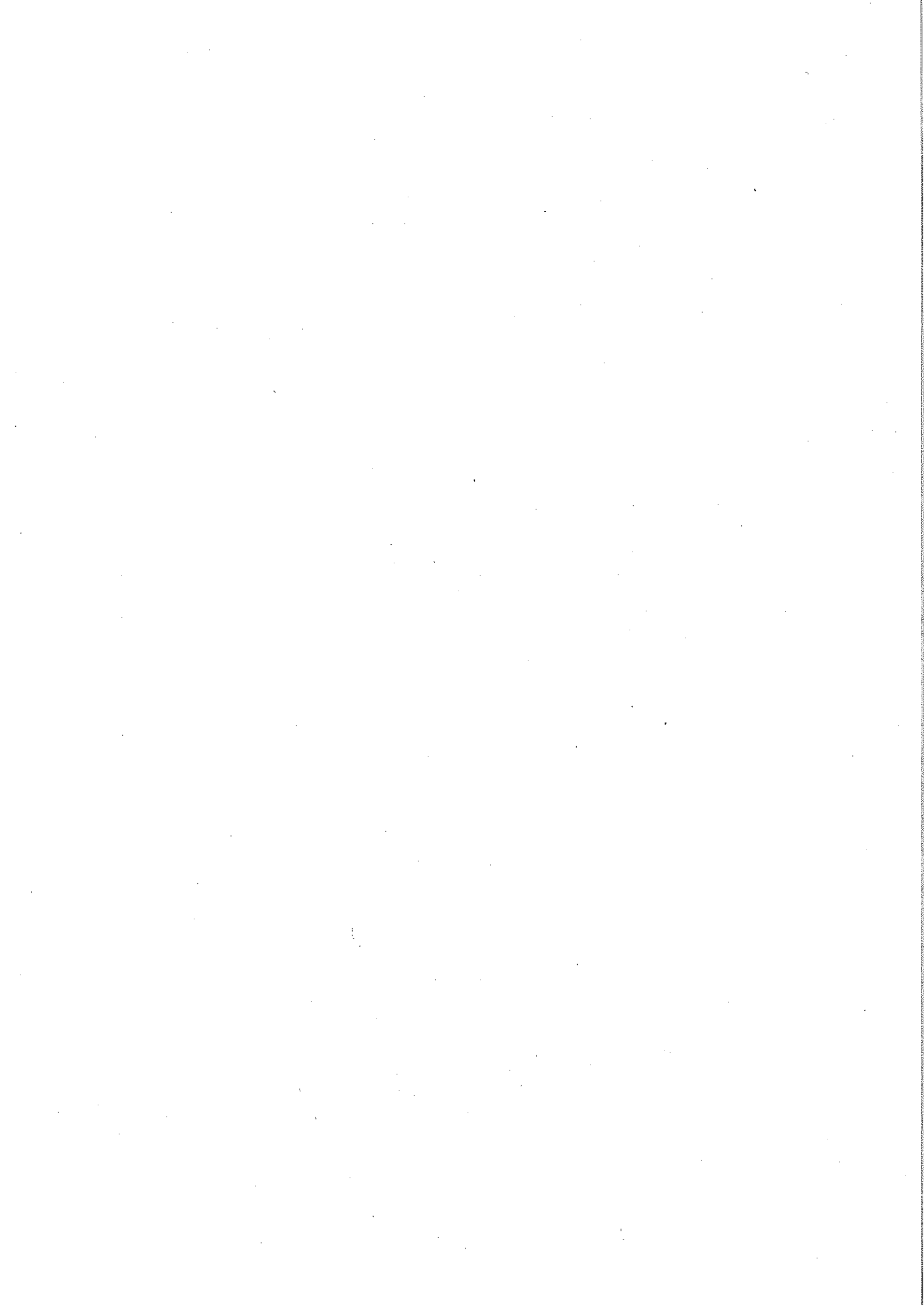

平成30年度
設楽町簡易水道特別会計補正予算(第2号)
に関する説明書

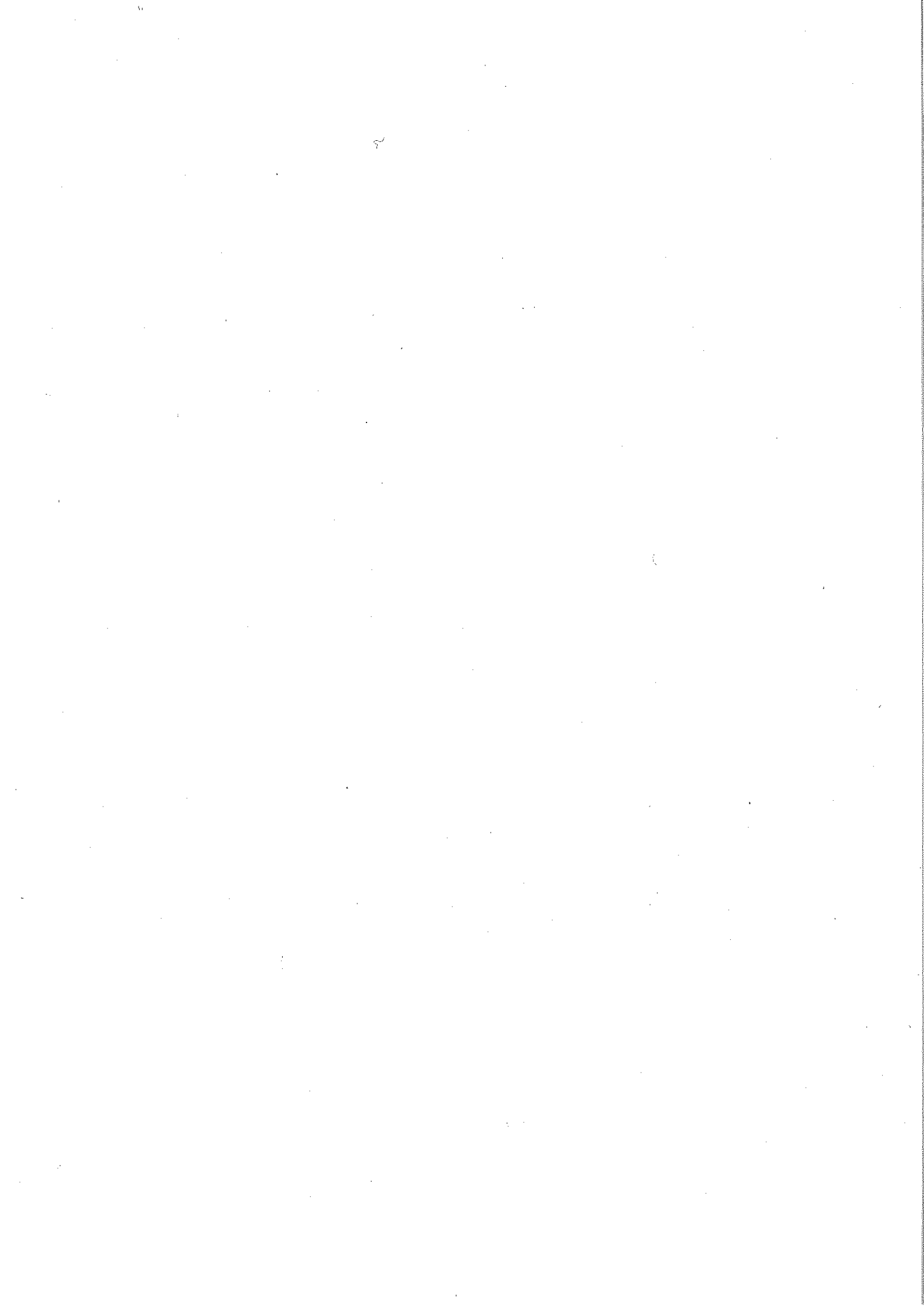

歳入歳出補正予算事項別明細書

1 総括
(歳入)

款	補正前の額	補正額	計
	千円	千円	千円
2 使用料及び手数料	132,219	△7,000	125,219
5 繰入金	359,427	28,327	387,754
7 諸収入	152,000	△7,000	145,000
歳入合計	825,807	14,327	840,134

(歳 出)

款	補正前の額	補 正 額	計
1 総務費	千円 55,075	千円 △1,299	千円 53,776
2 事業費	691,930	15,626	707,556
歳 出 合 計	825,807	14,327	840,134

2 歳 入

2 款 使用料及び手数料

△7,000千円

1 項 使用料

△7,000千円

目	補正前の額	補正額	計
1 使用料	千円 132,219	千円 △7,000	千円 125,219
計	132,219	△7,000	125,219

5 款 繰入金

28,327千円

1 項 一般会計繰入金

42,227千円

1 一般会計繰入金	337,427	42,227	379,654
計	337,427	42,227	379,654

5 款 繰入金

28,327千円

2 項 基金繰入金

△13,900千円

1 基金繰入金	22,000	△13,900	8,100
計	22,000	△13,900	8,100

7 款 諸収入

△7,000千円

1 項 雑入

△7,000千円

1 雑入	152,000	△7,000	145,000
計	152,000	△7,000	145,000

節		説	明
区 分	金 額		
1 現年度分	千円 △7,000	生活課 現年度分	千円 △7,000

1 一般会計繰入金	42,227	生活課 一般会計繰入金 (保健衛生費)	42,227

1 基金繰入金	△13,900	生活課 基金繰入金	△13,900

1 雑入	△7,000	生活課 水道施設公共補償	△7,000

3 歳 出

1 款 総務費

△1,299千円

1 項 総務管理費

△1,299千円

目	補正前の額	補正額	計	補正額の財源内訳			
				特 定 財 源			一般財源
				国県支出金	地方債	その他	
	千円	千円	千円	千円	千円	千円	千円
1 総務管理費	55,075	△1,299	53,776				△1,299
計	55,075	△1,299	53,776	0	0	0	△1,299

2 款 事業費

15,626千円

1 項 施設管理費

△21,374千円

1 施設管理費	276,930	△21,374	255,556			△15,673	△5,701
						繰入金 △8,673	
						諸収入 △7,000	
計	276,930	△21,374	255,556	0	0	△15,673	△5,701

2 款 事業費

15,626千円

2 項 施設整備費

37,000千円

2 施設整備費	415,000	37,000	452,000			37,000	
						繰入金 37,000	
計	415,000	37,000	452,000	0	0	37,000	0

節		説	明
区 分	金 額		
13 委託料	千円 △1,299	生活課	千円
		委託料	△1,299
		水質検査委託	△900
		検針事務委託	△179
		新地方公会計固定資産台帳データ更新作業委託	△220

13 委託料	△8,374	生活課	
		委託料	△8,374
15 工事請負費	△13,000	配水管移設実施設計業務委託	△8,374
		工事請負費	△13,000
		配水管等布設工事	△6,000
		井戸掘削工事	△7,000

13 委託料	△8,000	生活課	
		委託料	△8,000
15 工事請負費	45,000	実施設計書等作成業務委託	△8,000
		工事請負費	45,000
		配水管等布設替工事	45,000

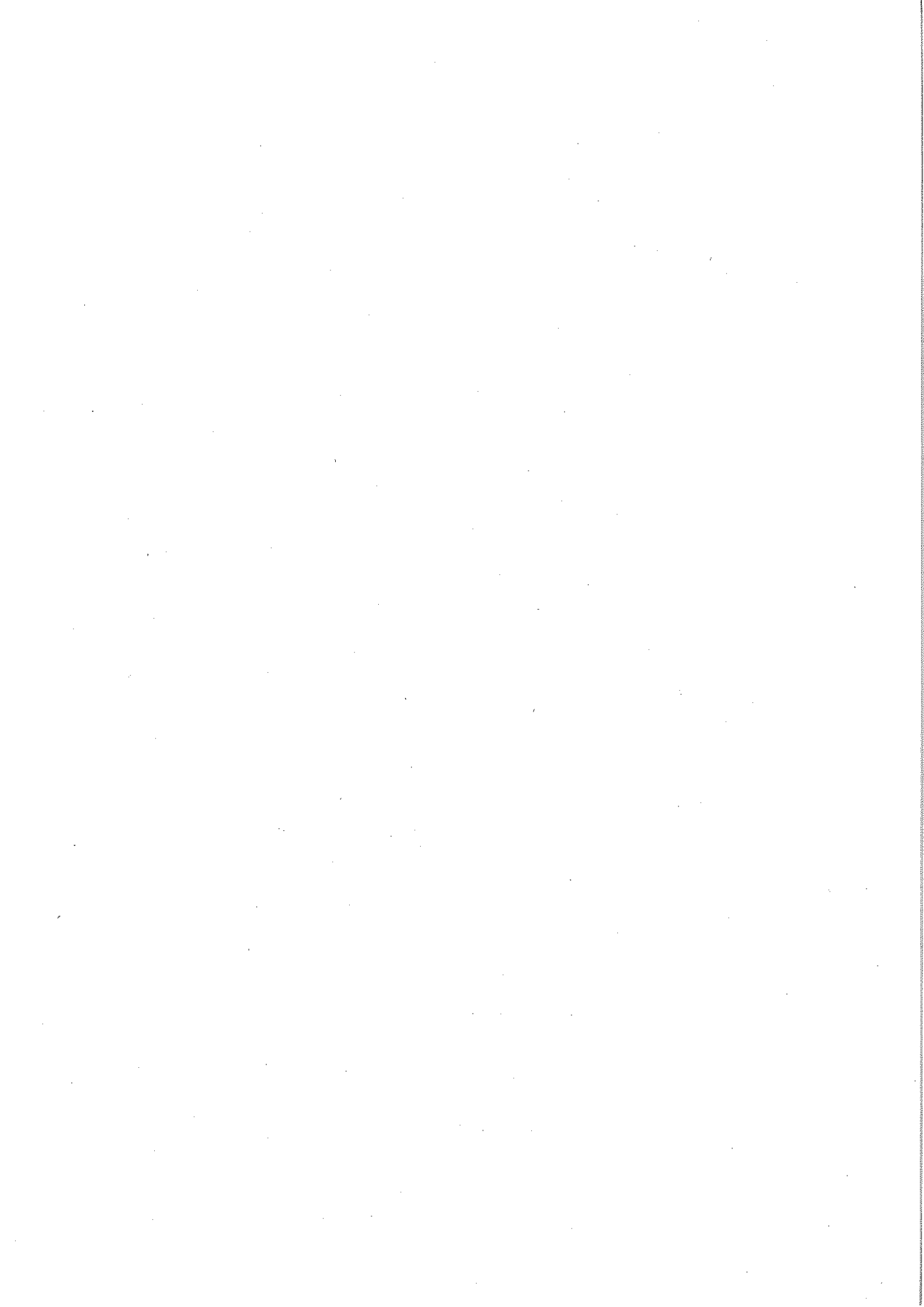

議案第16号

平成30年度設楽町公共下水道特別会計補正予算(第3号)

平成30年度設楽町公共下水道特別会計補正予算(第3号)は、次に定めるところによる。

(歳入歳出予算の補正)

第1条 既定の歳入歳出予算の総額から歳入歳出それぞれ8,025千円を減額し、歳入歳出予算の総額を歳入歳出それぞれ453,540千円とする。

2 歳入歳出予算の補正の款項の区分及び当該区分ごとの金額並びに補正後の歳入歳出予算の金額は、「第1表 歳入歳出予算補正」による。

(繰越明許費)

第2条 地方自治法(昭和22年法律第67号)第213条第1項の規定により、翌年度に繰り越して使用することができる経費は、「第2表 繰越明許費」による。

平成31年3月4日提出

設楽町長 横山光明

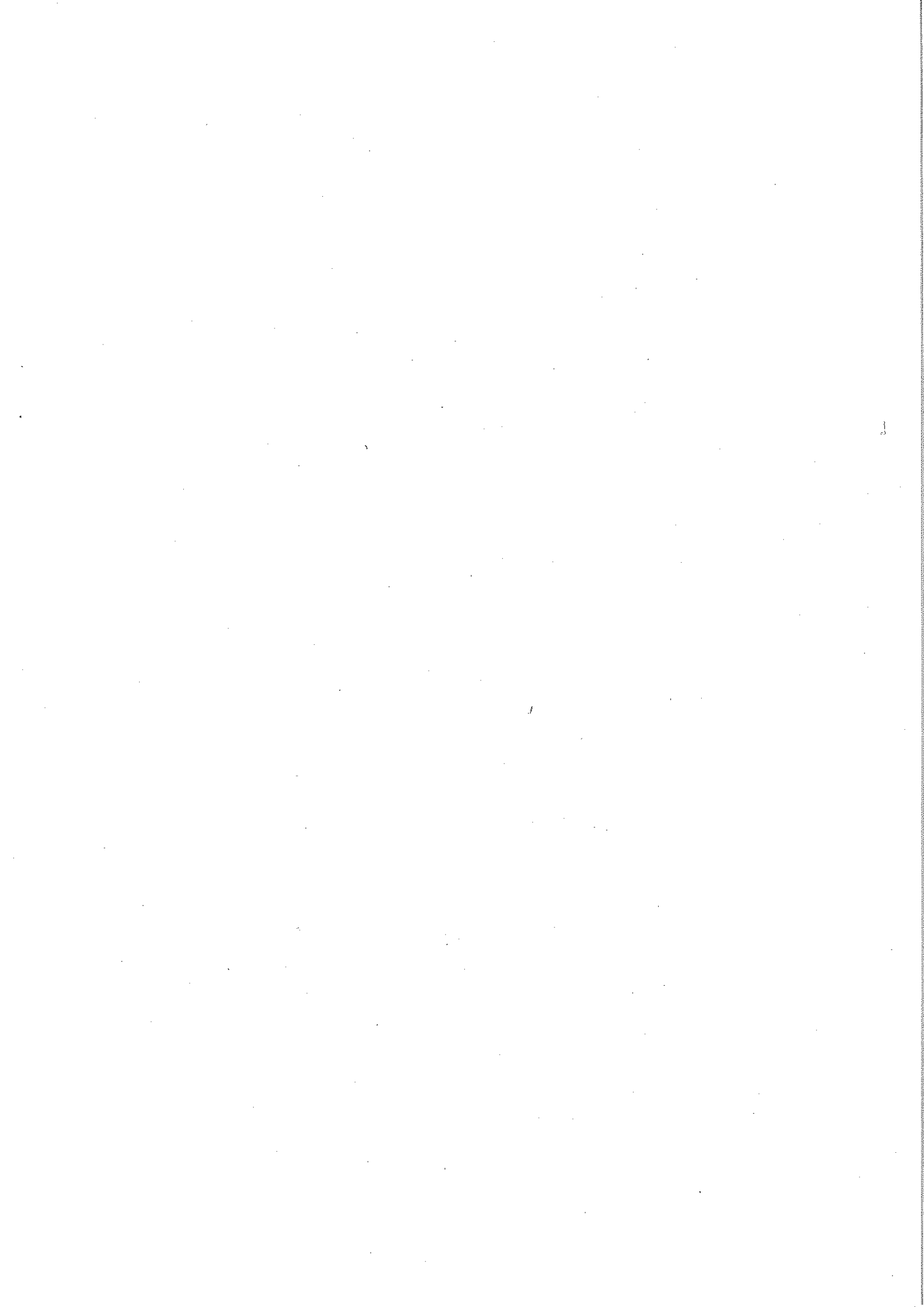

第1表 歳入歳出予算補正
歳 入

款	項	補正前の額	補 正 額	計
		千円	千円	千円
2	繰入金	294,464	△8,781	285,683
	1 一般会計繰入金	294,464	△8,781	285,683
4	諸収入	1	756	757
	1 雑入	1	756	757
	歳 入 合 計	461,565	△8,025	453,540

歳 出

款	項	補正前の額	補 正 額	計
		千円	千円	千円
2	事業費	452,491	△8,025	444,466
	1 施設建設費	452,491	△8,025	444,466
	歳 出 合 計	461,565	△8,025	453,540

第2表 繰越明許費

款	項	事業名	総額
2 事業費	1 施設建設費	水道管移転補償費	千円 35,000
2 事業費	1 施設建設費	管渠布設工事	174,325

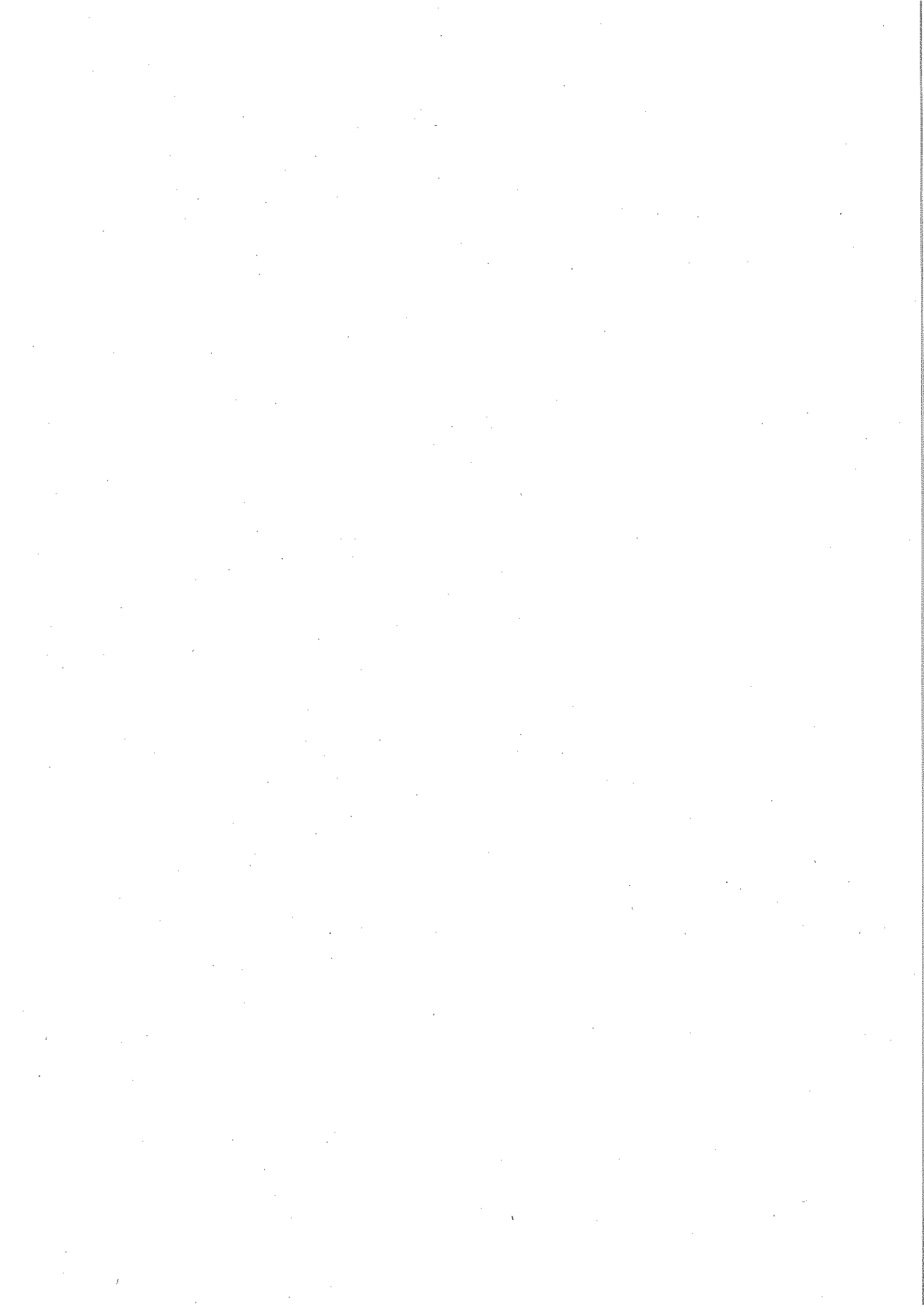

平成30年度

設楽町公共下水道特別会計補正予算(第3号)

に関する説明書

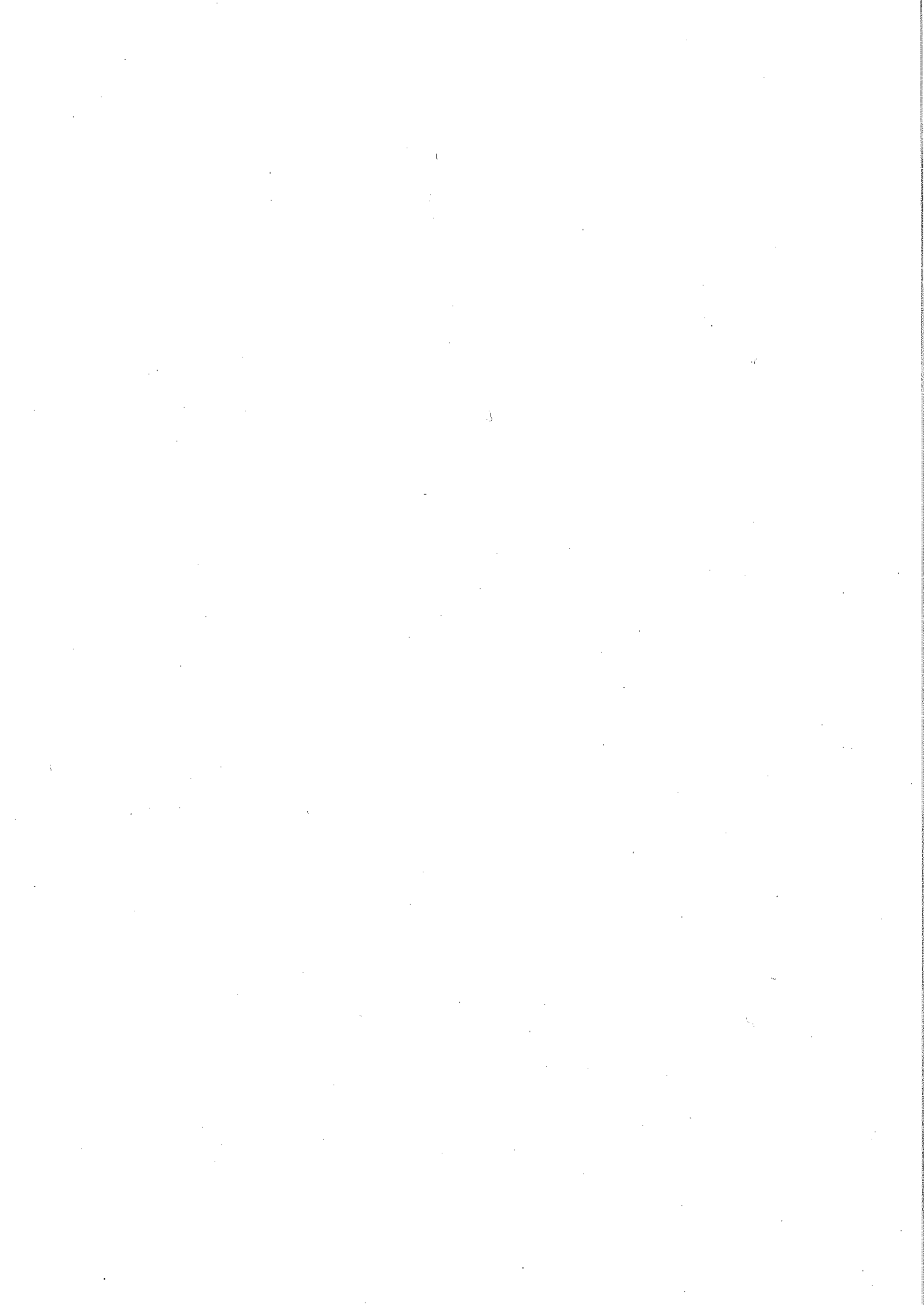

歳入歳出補正予算事項別明細書

1 総括
(歳入)

款	補正前の額 千円	補正額 千円	計 千円
2 繰入金	294,464	△8,781	285,683
4 諸収入	1	756	757
歳入合計	461,565	△8,025	453,540

(歳 出)

款	補正前の額	補 正 額	計
2 事業費	千円 452,491	千円 △8,025	千円 444,466
歳 出 合 計	461,565	△8,025	453,540

補正額の財源内訳			
特 定	財 源		一 般 財 源
国県支出金	地 方 債	そ の 他	
千円	千円	千円	千円
		△8,781	756
0	0	△8,781	756

2 歳 入

2 款 繰入金

△8,781千円

1 項 一般会計繰入金

△8,781千円

目	補正前の額	補 正 額	計
1 一般会計繰入金	千円 294,464	千円 △8,781	千円 285,683
計	294,464	△8,781	285,683

4 款 諸収入

756千円

1 項 雑入

756千円

1 雑入	1	756	757
計	1	756	757

節		説	明
区 分	金 額		
1 一般会計繰入金	千円 △8,781	生活課 一般会計繰入金	千円 △8,781

1 雑入	756	生活課 消費税還付金	756

3 歳 出

2 款 事業費

△8,025千円

1 項 施設建設費

△8,025千円

目	補正前の額	補正額	計	補正額の財源内訳			
				特 定 財 源			一般財源
				国県支出金	地方債	その他	
1 施設建設費	千円 452,491	千円 △8,025	千円 444,466	千円	千円	千円 △8,781 繰入金 △8,781	千円 756
計	452,491	△8,025	444,466	0	0	△8,781	756

節		説 明	
区 分	金 額		
13 委託料	千円 △5,000	生活課	千円
		委託料	△5,000
19 負担金、補助 及び交付金	△3,025	施工管理委託	△5,000
		負担金	△3,025
		下水道整備事業県代行負担金	△3,025

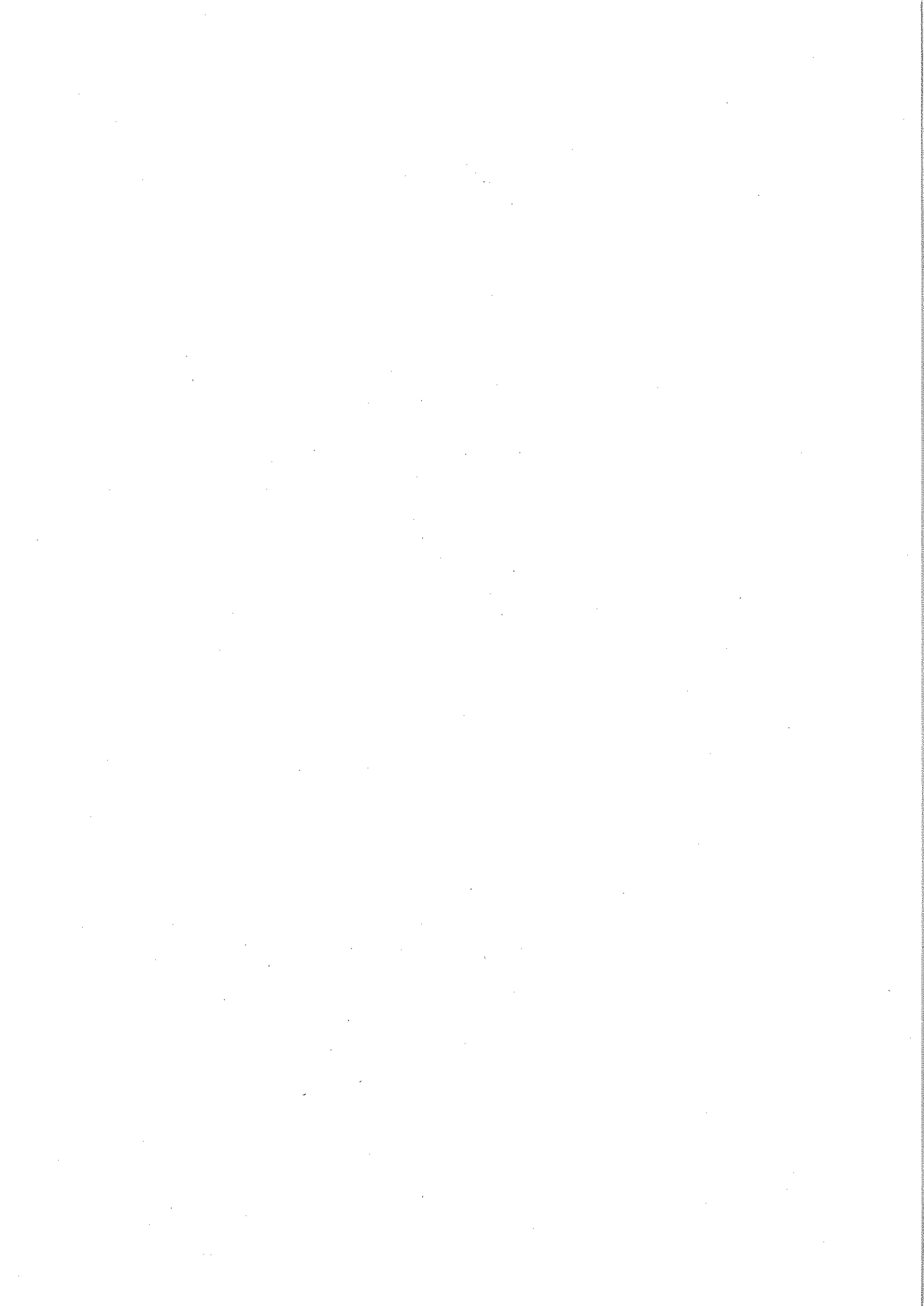

議案第17号

平成30年度設楽町農業集落排水特別会計補正予算(第2号)

平成30年度設楽町公共下水道特別会計補正予算(第2号)は、次に定めるところによる。

(歳入歳出予算の補正)

第1条 既定の歳入歳出予算の総額から歳入歳出それぞれ9,155千円を減額し、歳入歳出予算の総額を歳入歳出それぞれ135,047千円とする。

2 歳入歳出予算の補正の款項の区分及び当該区分ごとの金額並びに補正後の歳入歳出予算の金額は、「第1表 歳入歳出予算補正」による。

平成31年3月4日提出

設楽町長 横山光明

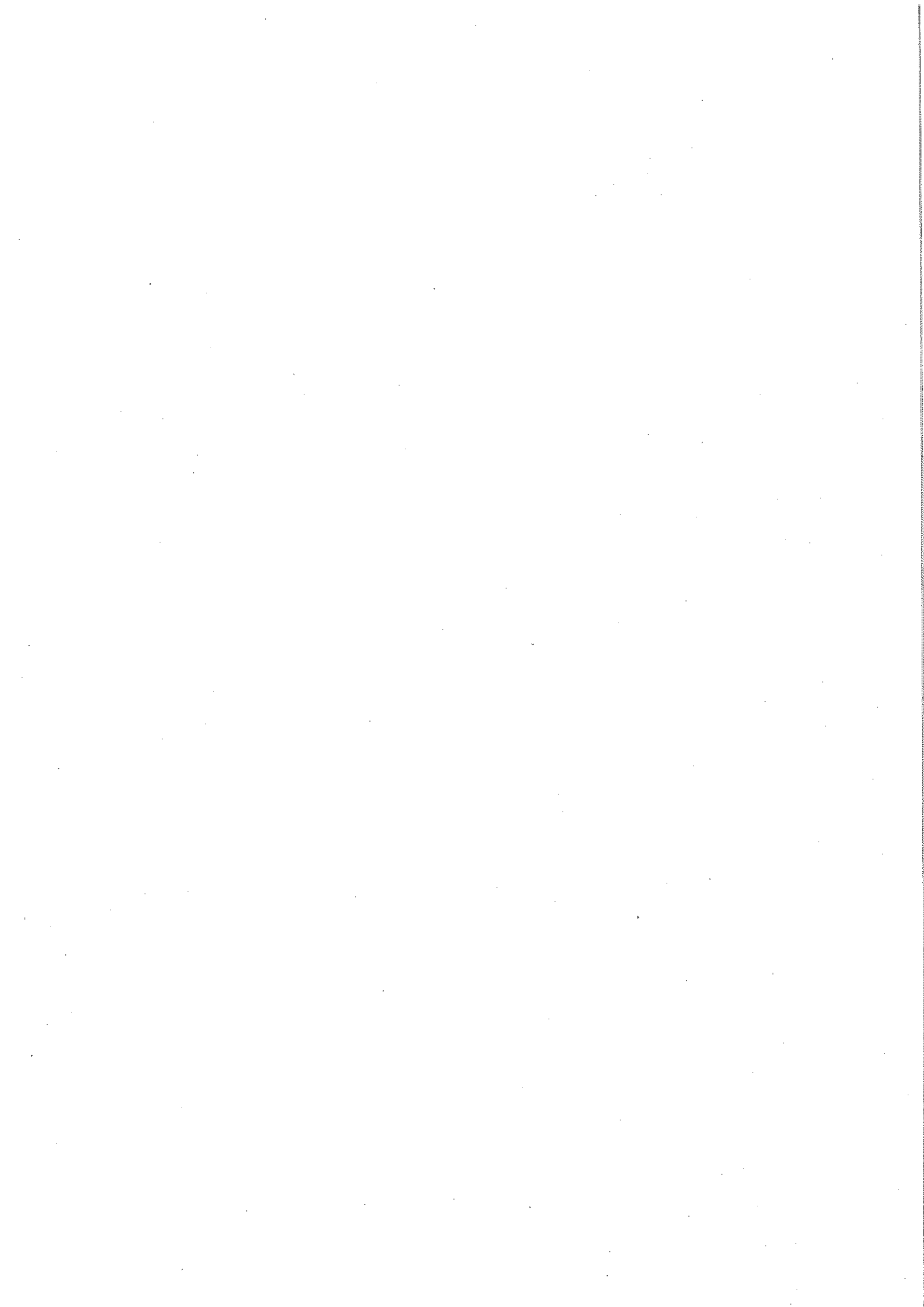

第1表 歳入歳出予算補正
歳 入

款	項	補正前の額	補正額	計
		千円	千円	千円
2	使用料及び手数料	35,683	99	35,782
	1 使用料	35,683	99	35,782
5	繰入金	103,605	△10,242	93,363
	1 一般会計繰入金	103,605	△10,242	93,363
6	繰越金	1	1	2
	1 繰越金	1	1	2
7	諸収入	1	987	988
	1 雑入	1	987	988
	歳 入 合 計	144,202	△9,155	135,047

歳 出

款	項	補正前の額	補 正 額	計
		千円	千円	千円
1	総務費	90,345	△9,155	81,190
	1 総務管理費	90,345	△9,155	81,190
	歳 出 合 計	144,202	△9,155	135,047

平成 30 年度

設楽町農業集落排水特別会計補正予算(第 2 号)

に関する説明書

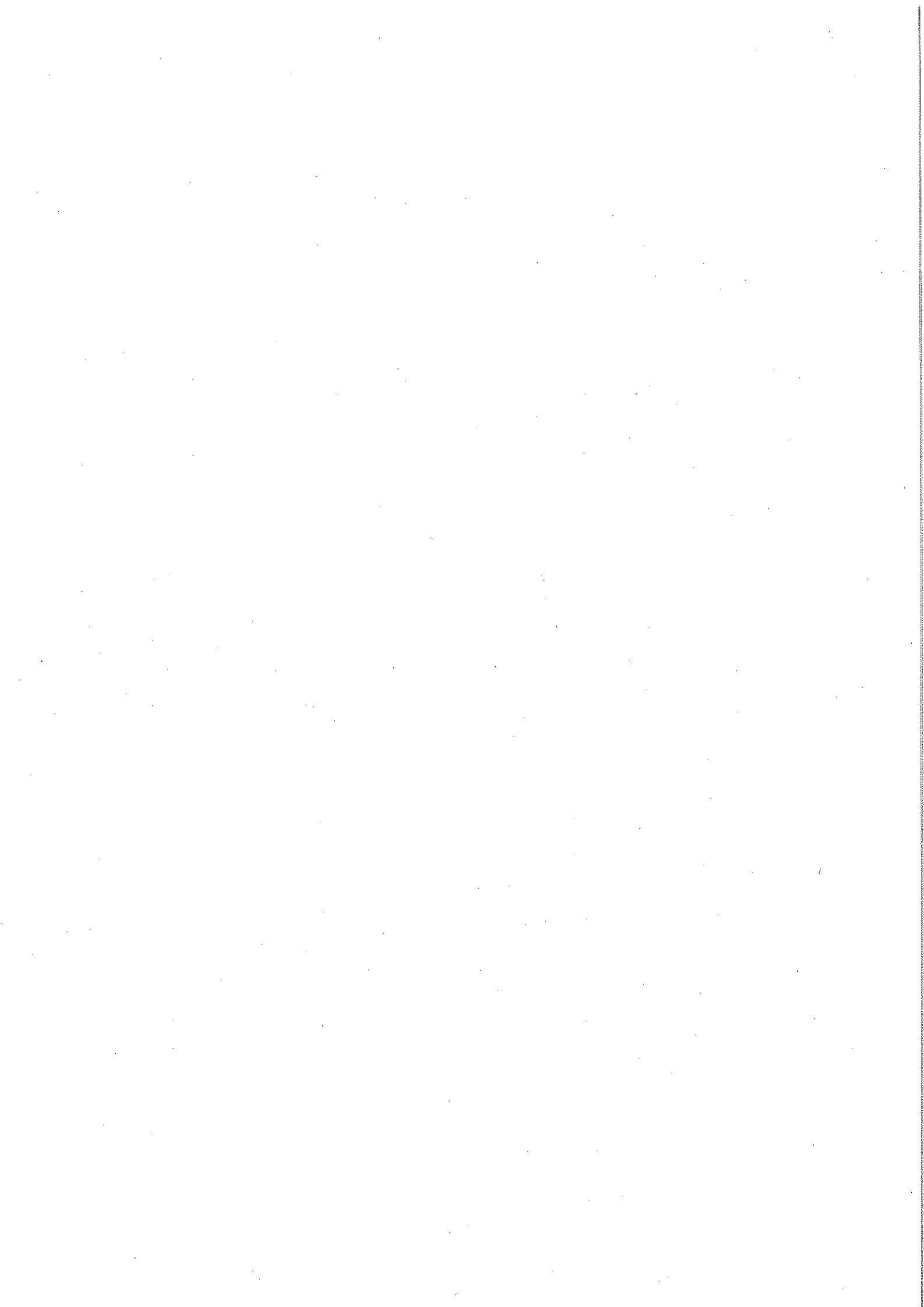

歳入歳出補正予算事項別明細書

1 総括
(歳入)

款	補正前の額 千円	補正額 千円	計 千円
2 使用料及び手数料	35,683	99	35,782
5 繰入金	103,605	△10,242	93,363
6 繰越金	1	1	2
7 諸収入	1	987	988
歳入合計	144,202	△9,155	135,047

(歳 出)

款	補正前の額	補 正 額	計
1 総務費	千円 90,345	千円 △9,155	千円 81,190
歳 出 合 計	144,202	△9,155	135,047

補正額の財源内訳			
特 定 財 源	地 方 債	そ の 他	一 般 財 源
千円	千円	千円	千円
国県支出金		△9,255	100
0	0	△9,255	100

2 歳 入

2 款 使用料及び手数料

99千円

1 項 使用料

99千円

目	補正前の額	補 正 額	計
1 使用料	千円 35,683	千円 99	千円 35,782
計	35,683	99	35,782

5 款 繰入金

△10,242千円

1 項 一般会計繰入金

△10,242千円

1 一般会計繰入金	103,605	△10,242	93,363
計	103,605	△10,242	93,363

6 款 繰越金

1千円

1 項 繰越金

1千円

1 繰越金	1	1	2
計	1	1	2

7 款 諸収入

987千円

1 項 雑入

987千円

1 雑入	1	987	988
計	1	987	988

節		説明	千円
区分	金額		
2 滞納繰越分	千円 99	生活課 滞納繰越分	99

1 一般会計繰入金	△10,242	生活課 総務管理	△10,242

1 前年度繰越金	1	生活課 前年度繰越金	1

1 雑入	987	生活課 消費税還付金	987

3 歳 出

1 款 総務費

△9,155千円

1 項 総務管理費

△9,155千円

目	補正前の額	補正額	計	補正額の財源内訳			
				特 定 財 源			一般財源
				国県支出金	地方債	その他	
1 総務管理費	千円 90,345	千円 △9,155	千円 81,190	千円	千円	千円 △9,255 繰入金 △10,242 諸収入 987	千円 100
計	90,345	△9,155	81,190	0	0	△9,255	100

節		説	明
区 分	金 額		
11 需用費	千円 △600	生活課	千円 △600
12 役務費	△3,100	光熱水費 手数料	△600 △3,100
13 委託料	△5,455	浄化槽清掃手数料 各種検査手数料 委託料 処理施設管理業務委託 農業集落排水施設監視システム保守点検業務委託 農業集落排水施設固定資産台帳整備業務委託	△3,000 △100 △5,455 △1,836 △619 △3,000

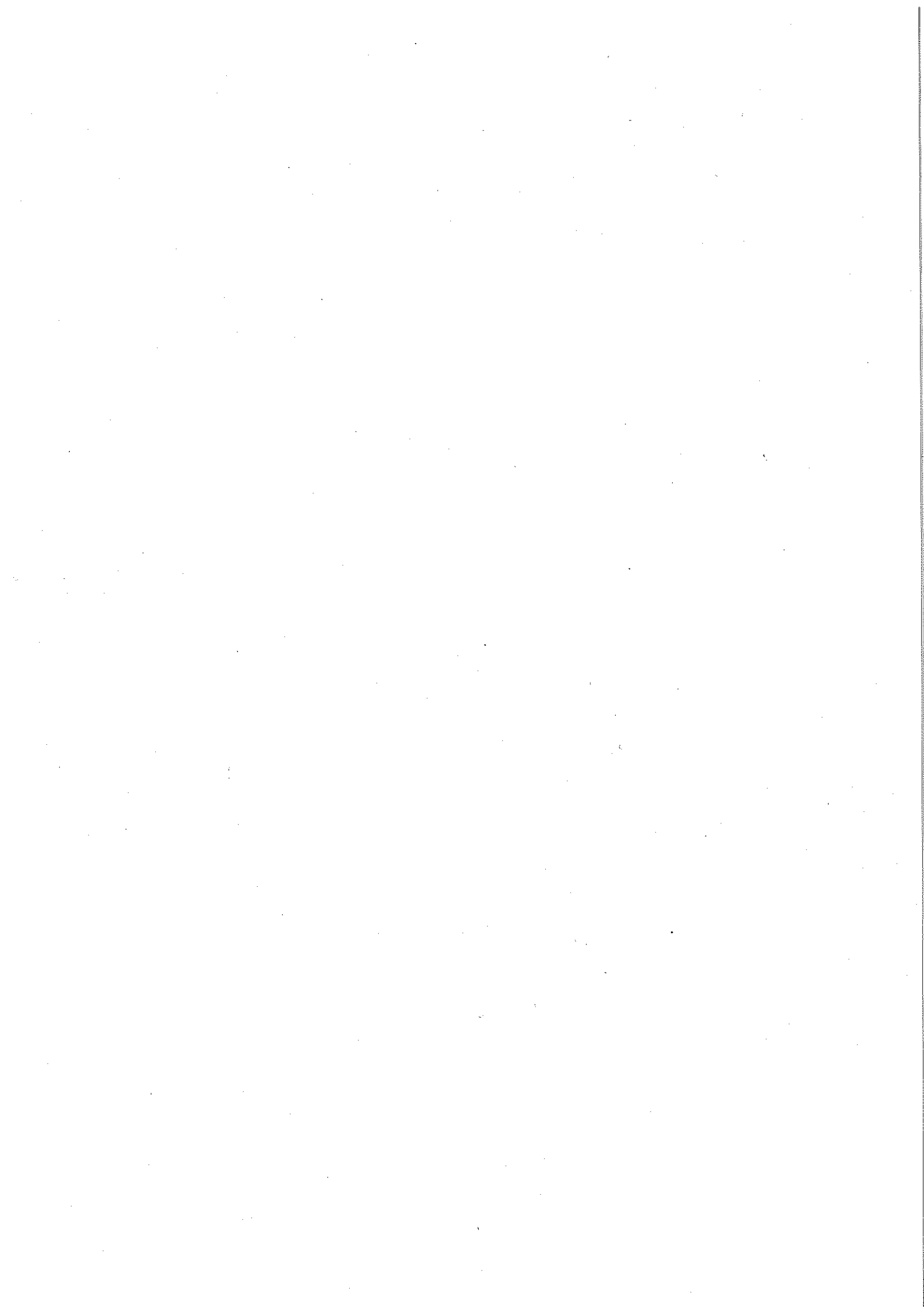

議案第18号

平成30年度設楽町町営バス特別会計補正予算（第1号）

平成30年度設楽町町営バス特別会計補正予算（第1号）は、次に定めるところによる。

（歳入歳出予算の補正）

第1条 既定の歳入歳出予算の総額から歳入歳出それぞれ200千円を減額し、歳入歳出予算の総額を歳入歳出それぞれ37,707千円とする。

2 歳入歳出予算の補正の款項の区分及び当該区分ごとの金額並びに補正後の歳入歳出予算の金額は、「第1表 歳入歳出予算補正」による。

平成31年3月4日提出

設楽町長 横山 光明

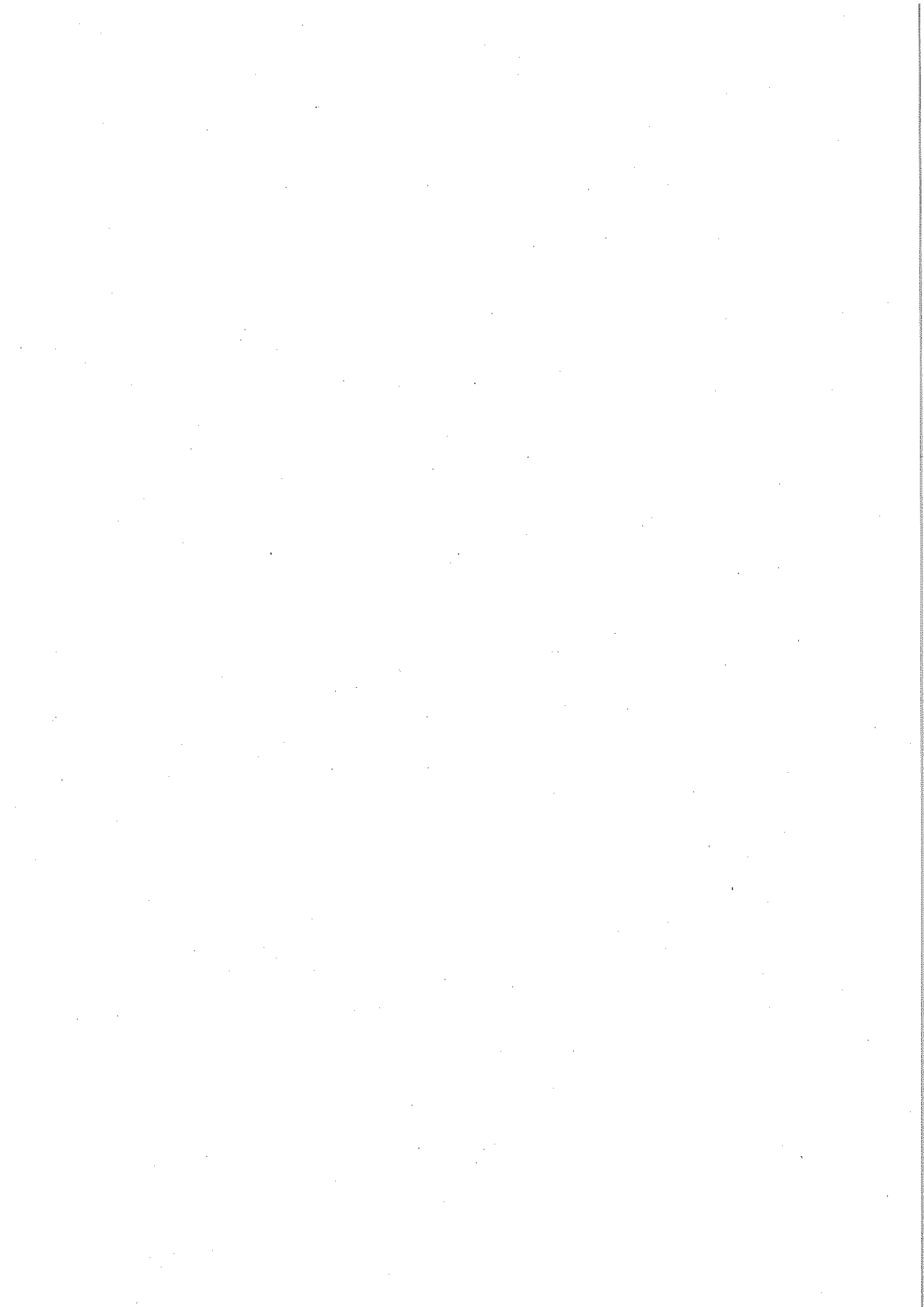

第1表 歳入歳出予算補正
歳入

款	項	補正前の額	補正額	計
		千円	千円	千円
5	繰入金	21,879	△200	21,679
	1 一般会計繰入金	21,879	△200	21,679
	歳入合計	37,907	△200	37,707

歳 出

款	項	補正前の額	補 正 額	計
		千円	千円	千円
1	総務費	37,907	△200	37,707
	1 総務管理費	37,907	△200	37,707
	歳 出 合 計	37,907	△200	37,707

平成 30 年度
設楽町町営バス特別会計補正予算(第 1 号)
に関する説明書



歳入歳出補正予算事項別明細書

1 総括
(歳入)

款	補正前の額 千円	補正額 千円	計 千円
5 繰入金	21,879	△200	21,679
歳入合計	37,907	△200	37,707

(歳 出)

款	補正前の額	補 正 額	計
1 総務費	千円 37,907	千円 △200	千円 37,707
歳 出 合 計	37,907	△200	37,707

補正額の財源内訳			
特 定	財		源
国県支出金	地方債	その他	一般財源
千円	千円	千円	千円
		△200	0
0	0	△200	0

2 歳 入

5款 繰入金

△200千円

1項 一般会計繰入金

△200千円

目	補正前の額	補 正 額	計
1 一般会計繰入金	千円 21,879	千円 △200	千円 21,679
計	21,879	△200	21,679

節		説明	
区分	金額		
1 一般会計繰入金	千円 △200	生活課 一般会計繰入金	千円 △200

3 歳 出

1 款 総務費

△200千円

1 項 総務管理費

△200千円

目	補正前の額	補正額	計	補正額の財源内訳			
				特 定 財 源			一般財源
				国県支出金	地方債	その他	
1 総務管理費	千円 2,761	千円 △200	千円 2,561	千円	千円	千円 △200 繰入金 △200	千円
計	37,907	△200	37,707	0	0	△200	0

節		説明
区分	金額	
11 需用費	千円 △200	生活課 修繕費 バス停待合所修繕
		千円 △200 △200

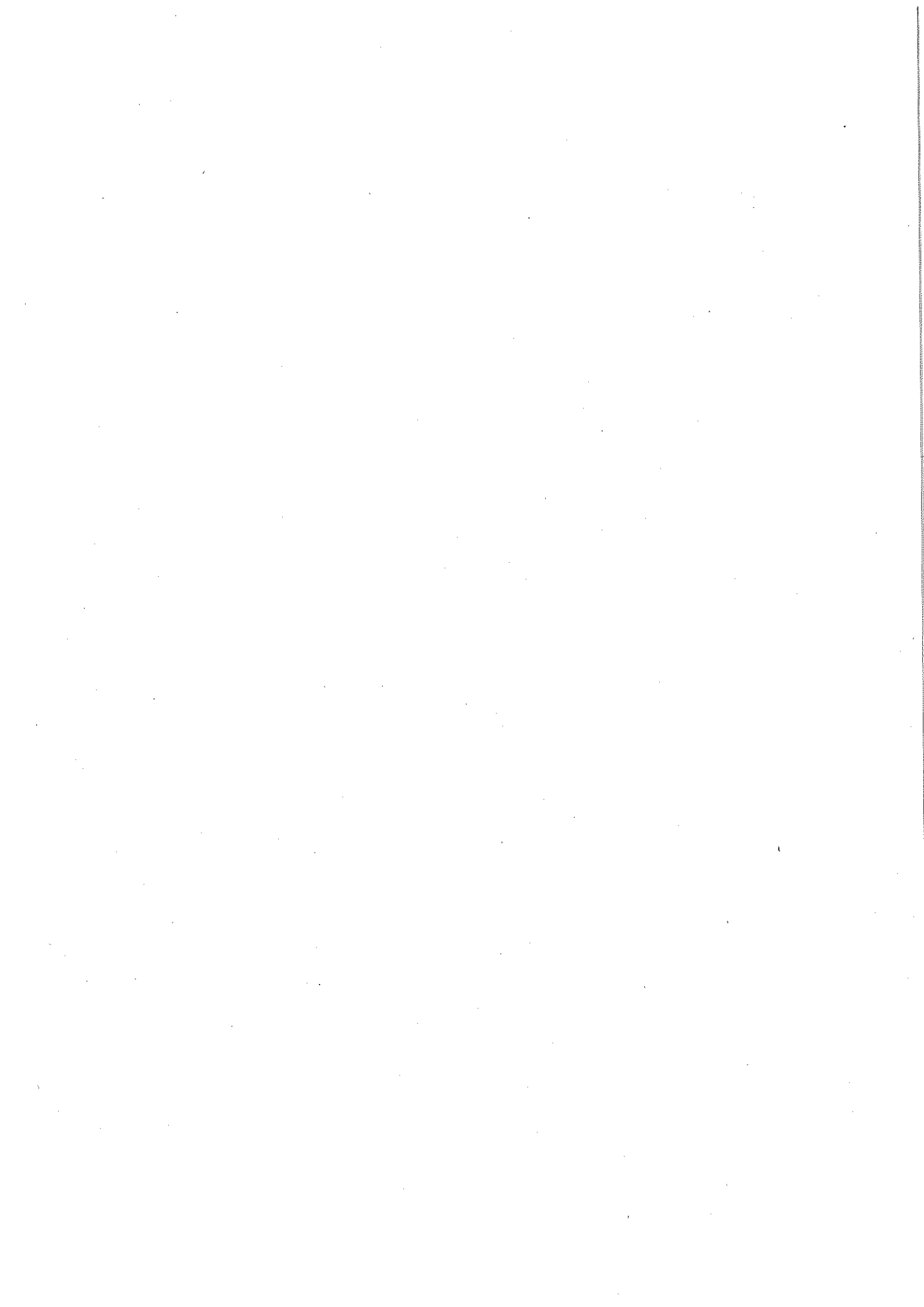

議案第19号

平成30年度設楽町つぐ診療所特別会計補正予算(第2号)

平成30年度設楽町つぐ診療所特別会計補正予算(第2号)は、次に定めるところによる。

(歳入歳出予算の補正)

第1条 既定の歳入歳出予算の総額から歳入歳出それぞれ597千円を減額し、歳入歳出予算の総額を歳入歳出それぞれ96,826千円とする。

2 歳入歳出予算の補正の款項の区分及び当該区分ごとの金額並びに補正後の歳入歳出予算の金額は、「第1表 歳入歳出予算補正」による。

平成31年3月4日提出

設楽町長 横山光明

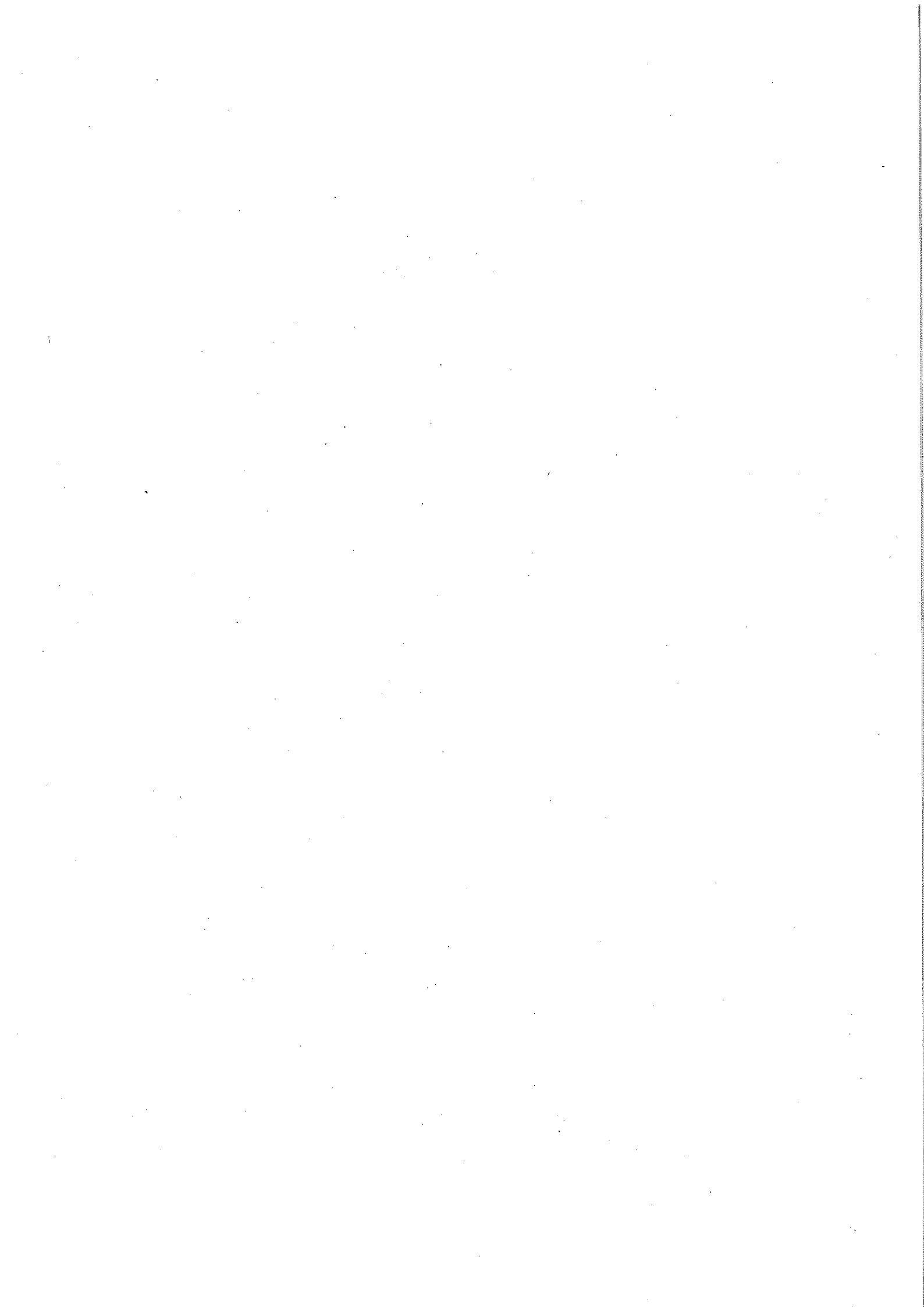

第1表 歳入歳出予算補正
歳入

款	項	補正前の額 千円	補正額 千円	計 千円
1	診療収入	48,410	△3,553	44,857
	1 外来診療収入	42,006	△2,754	39,252
	2 その他診療収入	6,404	△799	5,605
2	使用料及び手数料	356	△90	266
	1 手数料	356	△90	266
3	繰入金	43,679	3,208	46,887
	1 一般会計繰入金	43,679	3,208	46,887
6	県支出金	4,977	△162	4,815
	1 県補助金	4,977	△162	4,815
	歳入合計	97,423	△597	96,826

歳 出

款	項	補正前の額	補 正 額	計
		千円	千円	千円
1	総務費	69,573	△597	68,976
	1 総務管理費	69,573	△597	68,976
	歳 出 合 計	97,423	△597	96,826

平成 30 年度

設楽町つぐ診療所特別会計補正予算(第 2 号)

に関する説明書

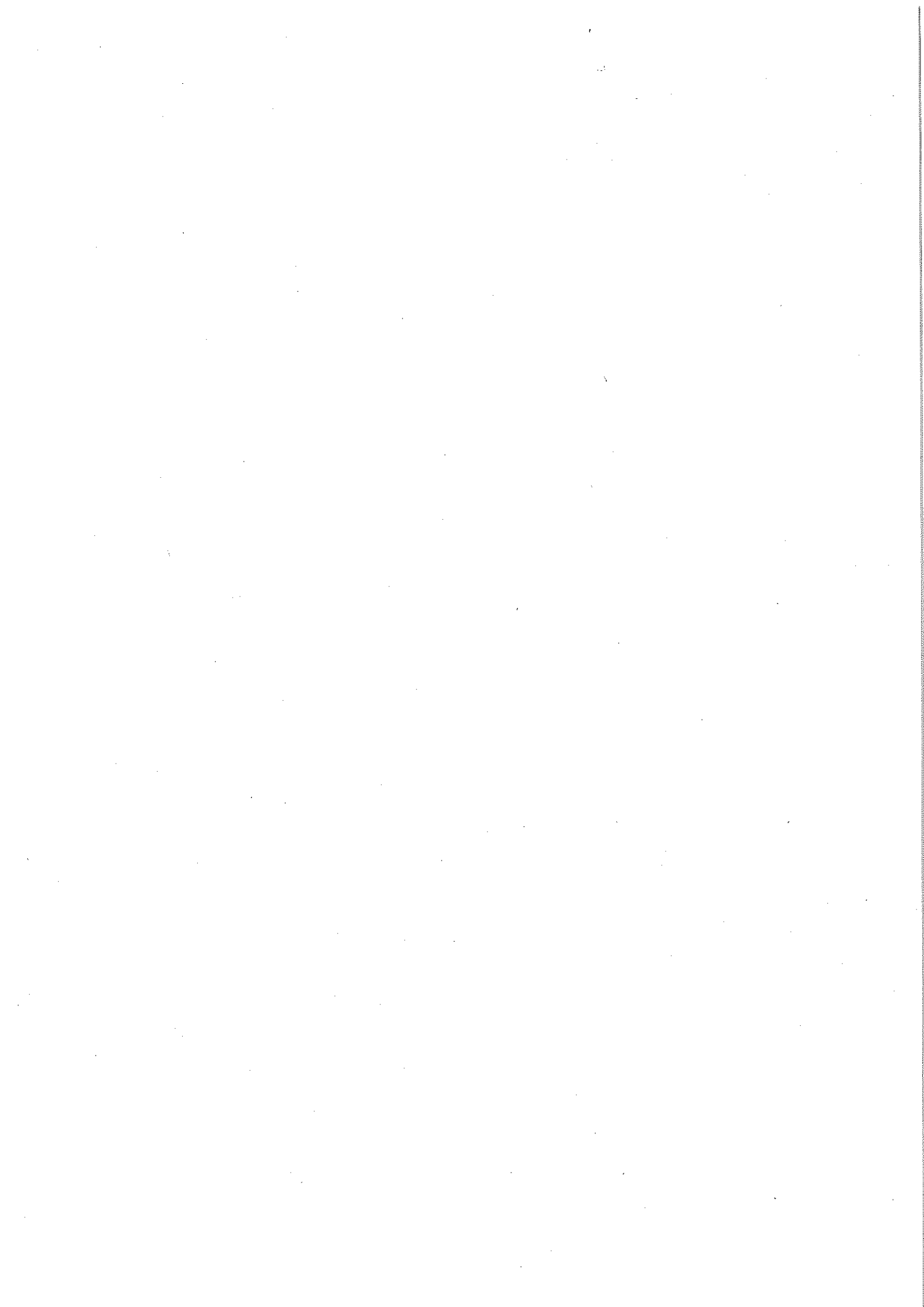

(歳 出)

款	補正前の額	補 正 額	計
1 総務費	千円 69,573	千円 △597	千円 68,976
歳 出 合 計	97,423	△597	96,826

補正額の財源内訳				
特 定 財		源		一 般 財 源
国県支出金	地 方 債	そ の 他	千円	
千円	千円	千円	千円	千円
△162		△90		△345
△162	0	△90		△345

2 歳 入

1 款 診療収入

△3,553千円

1 項 外来診療収入

△2,754千円

目	補正前の額	補 正 額	計
1 国保診療収入	千円 5,036	千円 △813	千円 4,223
3 後期高齢者医療診療収入	28,831	△1,857	26,974
5 その他診療等収入	521	△84	437
計	42,006	△2,754	39,252

1 款 診療収入

△3,553千円

2 項 その他診療収入

△799千円

1 諸検診等収入	6,404	△799	5,605
計	6,404	△799	5,605

2 款 使用料及び手数料

△90千円

1 項 手数料

△90千円

1 手数料	356	△90	266
計	356	△90	266

3 款 繰入金

3,208千円

1 項 一般会計繰入金

3,208千円

1 一般会計繰入金	43,679	3,208	46,887
計	43,679	3,208	46,887

節		説	明
区 分	金 額		
1 現年度分	千円 △813	津具総合支所管理課 国民健康保険診療収入	千円 △813
1 現年度分	△1,857	津具総合支所管理課 後期高齢者医療診療収入	△1,857
1 現年度分	△84	津具総合支所管理課 その他診療等収入	△84

1 現年度分	△799	津具総合支所管理課 医師派遣収入	△799

1 文書手数料	△90	津具総合支所管理課 文書手数料	△90

1 一般会計繰入金	3,208	津具総合支所管理課 一般会計繰入金	3,208

つぐ診療所特別会計

6款 県支出金
1項 県補助金

△162千円

△162千円

目	補正前の額	補正額	計
1 県補助金	千円 4,977	千円 △162	千円 4,815
計	4,977	△162	4,815

節		説	明
区 分	金 額		
1. 県補助金	千円 △162	津具総合支所管理課 へき地医療対策推進費補助金 [補助率 1 / 2]	千円 △162

3 歳 出

1 款 総務費

△597千円

1 項 総務管理費

△597千円

目	補正前の額	補正額	計	補正額の財源内訳			
				特 定 財 源			一般財源
				国県支出金	地方債	その他	
1 一般管理費	千円 69,573	千円 △597	千円 68,976	千円 △162 県支出金 △162	千円 0	千円 △90 使用料及び 手数料 △90	千円 △345
計	69,573	△597	68,976	△162	0	△90	△345

節		説明	金額
区分	金額		
14 使用料及び賃借料	千円 △473	津具総合支所管理課 借上料	千円 △473
18 備品購入費	△124	在宅酸素装置借上料 備品購入費 超音波診断装置	△473 △124 △124



議案第20号

平成30年度設楽町段嶺財産区特別会計補正予算(第1号)

平成30年度設楽町段嶺財産区特別会計補正予算(第1号)は、次に定めるところによる。

(歳入歳出予算の補正)

第1条 歳出予算の補正の款項の区分及び当該区分ごとの金額並びに補正後の歳出予算の金額は、「第1表 歳出予算補正」による。

平成31年3月4日提出

設楽町長 横山光明

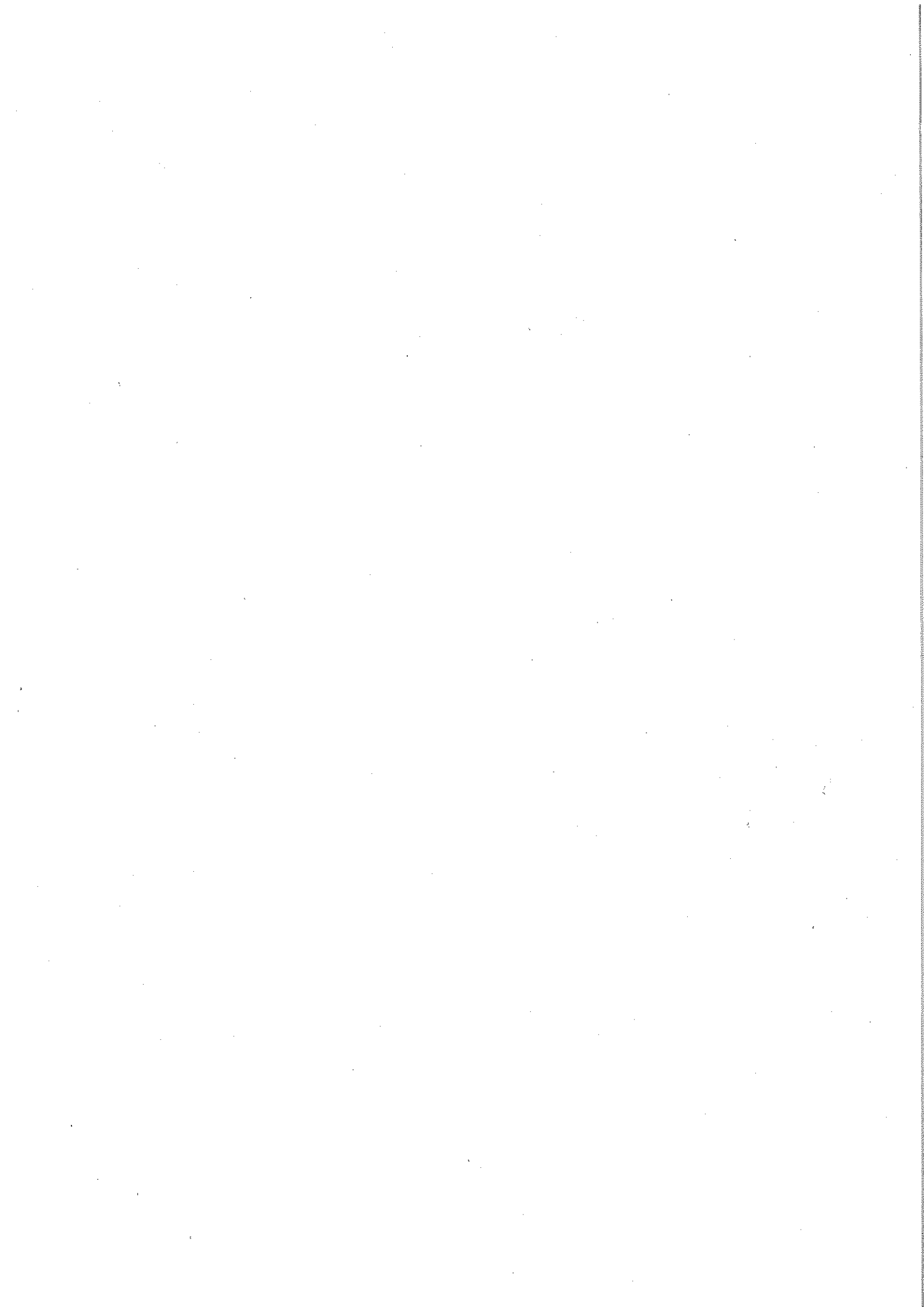

第1表 歳出予算補正

款	項	補正前の額	補正額	計
		千円	千円	千円
1	総務費	1,059	△757	302
	1 総務管理費	1,059	△757	302
2	諸支出金	2,245	757	3,002
	1 積立金	1,098	757	1,855
	歳出合計	3,354	0	3,354

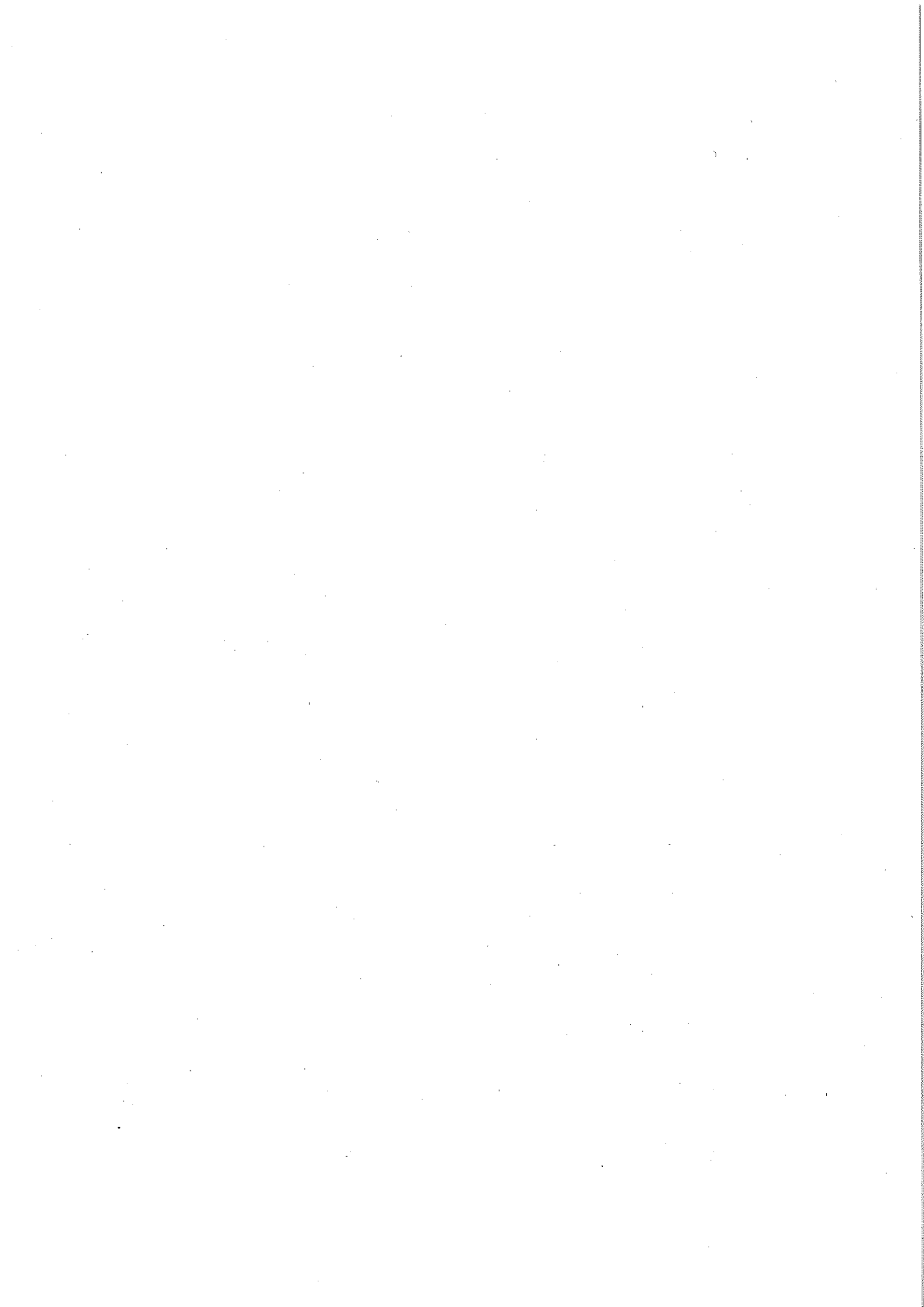

平成 30 年度

設楽町段嶺財産区特別会計補正予算(第 1 号)

に関する説明書

歳入歳出補正予算事項別明細書

1 総括
(歳出)

款	補正前の額	補正額	計
	千円	千円	千円
1 総務費	1,059	△757	302
2 諸支出金	2,245	757	3,002
歳出合計	3,354	0	3,354

補正額の財源内訳			
特 国県支出金	定 地方債	財 その他	源 一般財源
千円	千円	千円	千円
			△757
			757
0	0	0	0

2 歳 出

1 款 総務費

△757千円

1 項 総務管理費

△757千円

目	補正前の額	補正額	計	補正額の財源内訳			
				特 定 財 源			一般財源
				国県支出金	地方債	その他	
1 一般管理費	千円 625	千円 △507	千円 118	千円	千円	千円	千円 △507
2 財産管理費	434	△250	184				△250
計	1,059	△757	302	0	0	0	△757

2 款 諸支出金

757千円

1 項 積立金

757千円

1 積立金	1,098	757	1,855				757
計	1,098	757	1,855	0	0	0	757

節		説明	千円
区分	金額		
1 報酬	千円 △137	財産区 非常勤職員報酬	△137
7 貸金	△278	財産区管理会委員	△137
12 役務費	△92	貸金	△278
		事務貸金	△278
		通信運搬費	△92
		一般通信運搬費	△92
7 貸金	△100	財産区 貸金	△100
14 使用料及び賃借料	△100	作業貸金	△100
		借上料	△100
16 原材料費	△50	重機借上料	△100
		原材料費	△50
		補修用原材料	△50

25 積立金	757	財産区 一般積立金	757
		積立金	757

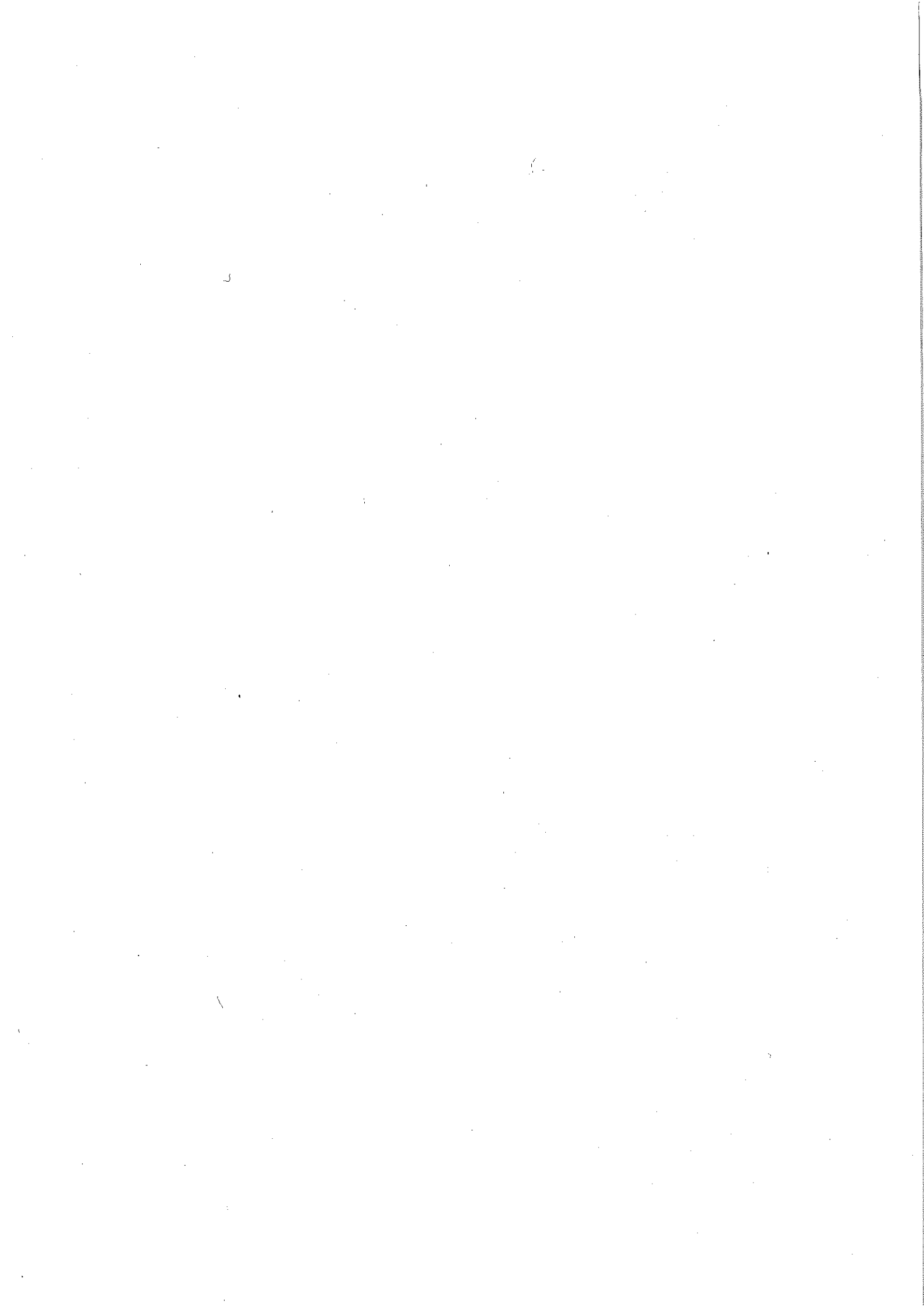

議案第21号

平成30年度設楽町津具財産区特別会計補正予算(第1号)

平成30年度設楽町津具財産区特別会計補正予算(第1号)は、次に定めるところによる。

(歳入歳出予算の補正)

- 第1条 既定の歳入歳出予算の総額に歳入歳出それぞれ1,337千円を追加し、歳入歳出予算の総額を歳入歳出それぞれ8,086千円とする。
- 2 歳入歳出予算の補正の款項の区分及び当該区分ごとの金額並びに補正後の歳入歳出予算の金額は、「第1表 歳入歳出予算補正」による。

平成31年3月4日提出

設楽町長 横山光明

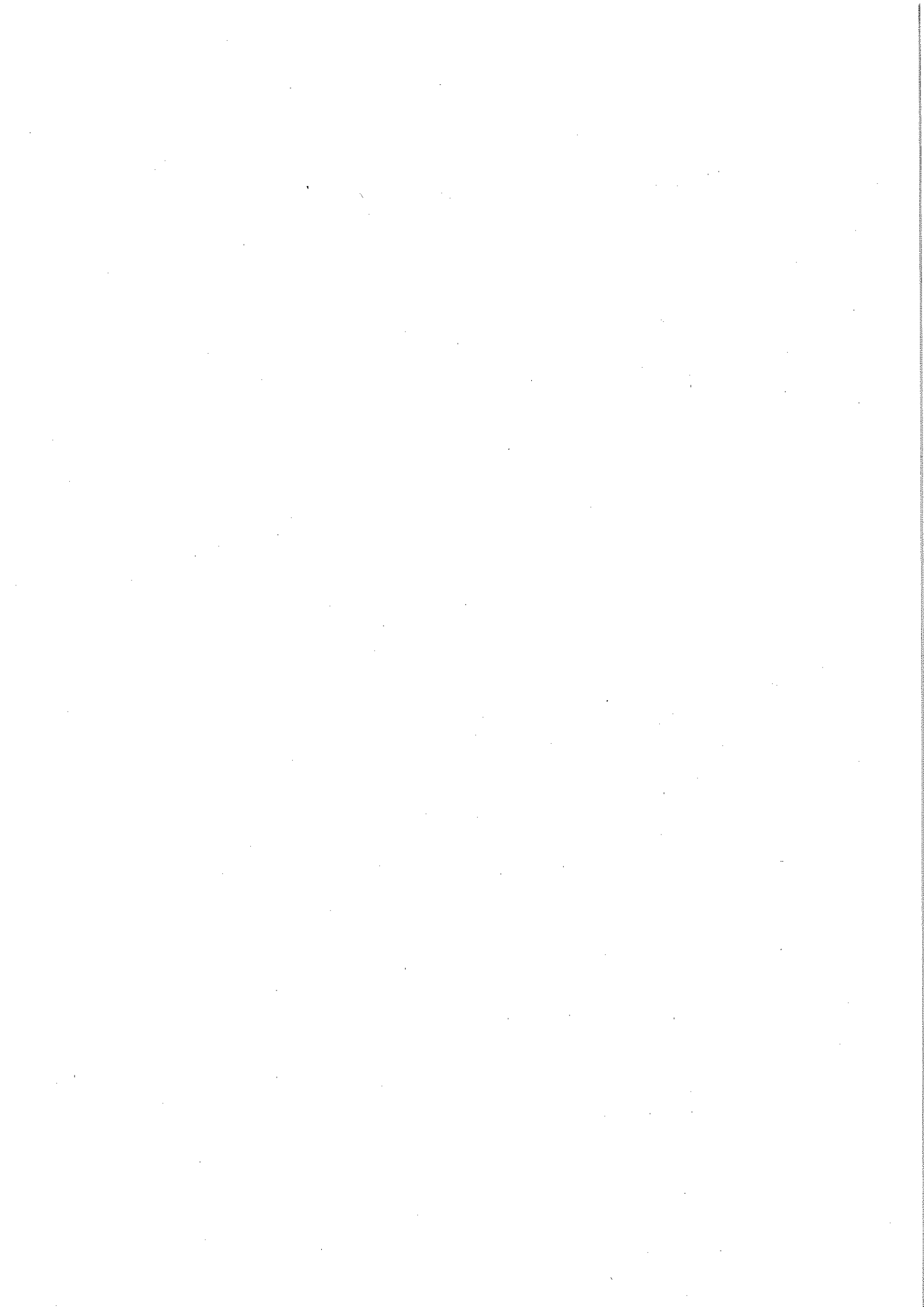

第1表 歳入歳出予算補正
歳入

款	項	補正前の額	補正額	計
		千円	千円	千円
1	財産収入	5,104	1,337	6,441
	1 財産運用収入	556	681	1,237
	2 財産売却収入	4,548	656	5,204
	歳入合計	6,749	1,337	8,086

歳 出

款	項	補正前の額	補 正 額	計
		千円	千円	千円
2	財産区事業費	3,169	1,337	4,506
	1 財産区事業費	3,169	1,337	4,506
歳 出 合 計		6,749	1,337	8,086

平成 30 年度
設楽町津具財産区特別会計補正予算(第 1 号)
に関する説明書

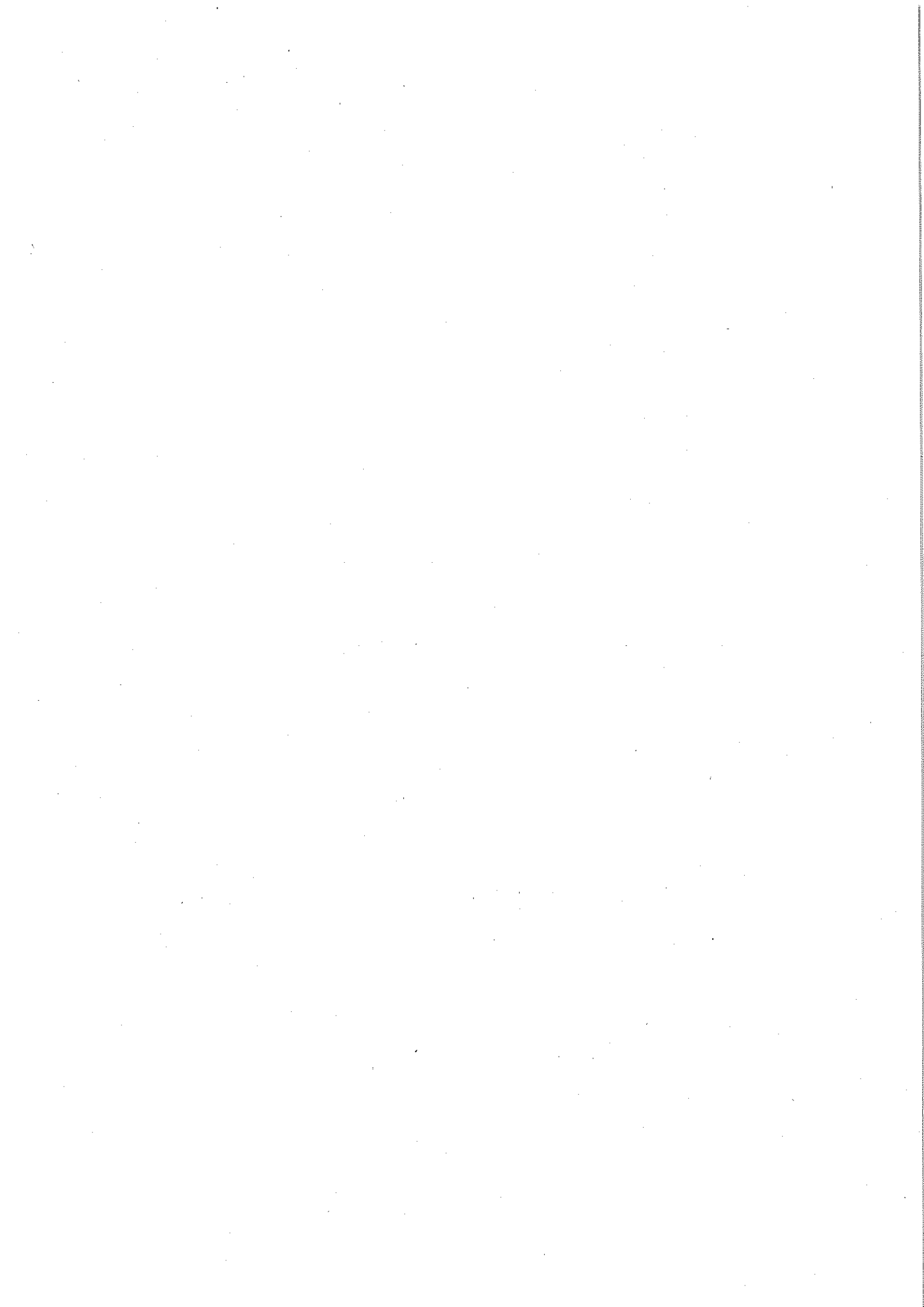

歳入歳出補正予算事項別明細書

1 総括
(歳入)

款	補正前の額	補正額	計
	千円	千円	千円
1 財産収入	5,104	1,337	6,441
歳入合計	6,749	1,337	8,086

(歳 出)

款	補正前の額	補 正 額	計
2 財産区事業費	千円 3,169	千円 1,337	千円 4,506
歳 出 合 計	6,749	1,337	8,086

補正額の財源内訳			
特	定	財	源
国県支出金	地方債	その他	一般財源
千円	千円	千円	千円
		1,337	0
0	0	1,337	0

2 歳 入

1 款 財産収入

1,337千円

1 項 財産運用収入

681千円

目	補正前の額	補 正 額	計
1 財産貸付収入	千円 556	千円 681	千円 1,237
計	556	681	1,237

1 款 財産収入

1,337千円

2 項 財産売払収入

656千円

1 財産売払収入	2,729	656	3,385
計	4,548	656	5,204

節		説	明
区 分	金 額		
1 土地建物貸付 収入	千円 681	財産区 中部電力	千円 681

1 財産区生産物 売払収入	656	財産区 立木売払収入	656

3 歳 出

2 款 財産区事業費

1,337千円

1 項 財産区事業費

1,337千円

目	補正前の額	補正額	計	補正額の財源内訳			
				特 定 財 源			一般財源
				国県支出金	地方債	その他	
1 財産区事業費	千円 3,169	千円 1,337	千円 4,506	千円	千円	千円 1,337 財産収入 1,337	千円
計	3,169	1,337	4,506	0	0	1,337	0

節		説明	
区分	金額		
25 積立金	千円	財産区	千円
	1,337	一般積立金	1,337
		積立金	1,337

